

VIVIENDA BIENESTAR



VIVIENDA BIENESTAR

REGIÓN: SIERRA DE FLORES MAGÓN
MUNICIPIO: SAN PEDRO TEUTILA
LOCALIDAD: PIEDRA ANCHA O LA RAYA
OBRA:

CONSTRUCCIÓN DE CUARTO DORMITORIO PARA EL MEJORAMIENTO DE LA VIVIENDA, EN LA LOCALIDAD PIEDRA ANCHA O LA RAYA, MUNICIPIO SAN PEDRO TEUTILA.

No. LICITACION: EO-XX117-2024
OF. AUTORIZACION: SF/SPIP/DPIP/FISE/0765/2024
NUM. OBRA: FISE/0765/241321/2024

CATÁLOGO DE CONCEPTOS

| Código | Concepto | Unidad | Cantidad | P. Unitario | Importe | % |
|---------|--|--------|----------|-------------|---------|---|
| A | CUARTO DORMITORIO | | | | | |
| A01 | PRELIMINARES | | | | | |
| A-001 | LIMPIEZA, TRAZO Y NIVELACIÓN MANUAL PARA ESTABLECER EJES, BANCO DE NIVEL Y REFERENCIAS. INCLUYE: MATERIALES, MANO DE OBRA, EQUIPO Y HERRAMIENTA. | M2 | 401.94 | | | |
| | TOTAL PRELIMINARES | | | | | |
| A02 | CIMENTACIÓN | | | | | |
| A-003 | EXCAVACIÓN EN TERRENO NATURAL, POR MEDIOS MANUALES PARA DESPLANTE DE LOSA DE CIMENTACION. INCLUYE: AFINE, TRASLAPEO Y EXTRACCIÓN A BORDE DE ZANJA, LIMPIEZA, HERRAMIENTA Y EQUIPO. | M3 | 13.44 | | | |
| B-002 | PLANTILLA A BASE DE POLIETILENO CALIBRE 600 EN TODA LA SUPERFICIE DE CONTACTO CONCRETO-TERRENO, INCLUYE: MATERIAL, HERRAMIENTA, EQUIPO, MANO DE OBRA Y TODO LO NECESARIO PARA SU CORRECTA COLOCACIÓN. | M2 | 473.62 | | | |
| B-003 | CADENA DE DESPLANTE (CD1) DE 15X30 CM DE SECCIÓN CON CONCRETO HECHO EN OBRA, F'C=200 KG/CM2, ARMADO A BASE DE ARMEX 10X25 MAYOR A Fy=5000 KG/CM2 Y 2 VARILLAS DEL # 3 Fy= 4200 KG/CM2, ACABADO COMÚN, INCLUYE MATERIALES, ACARREOS, TRASLAPES, ESCUADRAS, CORTES, DESPERDICIOS, AMARRES, CIMBRADO, DESCIMBRADO, SEPARADORES, DESMOLDANTE, COLADO, VIBRADO, CURADO, MANO DE OBRA, EQUIPO Y HERRAMIENTA. | ML | 250.60 | | | |
| ACA1-04 | RODAPIE DE 10X13 CM(CD2) FORJADA CON CONCRETO F C= 150 KG/CM2 Y REFORZADA CON ARMEX SECCIÓN CASTILLO 8X8, INCLUYE, EXCAVACIÓN, MATERIALES, PREPARACIÓN DE LA SUPERFICIE, CIMBRADO, DESCIMBRADO, ARMADO, COLADO Y TODO LO NECESARIO PARA SU CORRECTA EJECUCIÓN. | ML | 120.40 | | | |
| B-004 | LOSA DE CIMENTACIÓN DE 10 CM DE ESPESOR CON CONCRETO HECHO EN OBRA F'C= 200 KG/CM2, ACERO DE REFUERZO A BASE DE MALLA ELECTROSOLDADA 6X6-6/6 MAYOR A Fy=5000 KG/CM2, INCLUYE: MATERIALES, ACARREOS, CORTES, DESPERDICIOS, HABILITADO, AMARRES, TRASLAPES, ALAMBRE RECOCIDO, ANCLAS O SEPARADORES, CIMBRADO, COLADO, VIBRADO, CURADO, DESCIMBRADO, MANO DE OBRA Y HERRAMIENTA. | M2 | 242.62 | | | |

VIVIENDA BIENESTAR



VIVIENDA
BIENESTAR

REGIÓN: SIERRA DE FLORES MAGÓN
MUNICIPIO: SAN PEDRO TEUTILA
LOCALIDAD: PIEDRA ANCHA O LA RAYA
OBRA:

CONSTRUCCIÓN DE CUARTO DORMITORIO PARA EL MEJORAMIENTO DE LA VIVIENDA, EN LA LOCALIDAD PIEDRA ANCHA O LA RAYA, MUNICIPIO SAN PEDRO TEUTILA.

No. LICITACION: EO-XX117-2024
OF. AUTORIZACION: SF/SPIP/DPIP/FISE/0765/2024
NUM. OBRA: FISE/0765/241321/2024

CATÁLOGO DE CONCEPTOS

| Código | Concepto | Unidad | Cantidad | P. Unitario | Importe | % |
|---------|---|--------|----------|-------------|---------|---|
| A | CUARTO DORMITORIO | | | | | |
| | FIRME DE CONCRETO DE 8 CMS DE ESPESOR, ACABADO ESCOBILLADO HECHO EN OBRA DE F'C= 150 KG/CM2, | | | | | |
| FIR150 | INCLUYE: MATERIALES, ACARREOS, PREPARACIÓN DE LA SUPERFICIE, NIVELACIÓN, CIMBRADO, COLADO, MANO DE OBRA, EQUIPO Y HERRAMIENTA. | M2 | 109.76 | | | |
| | RELLENO DE EXCAVACIONES CON MATERIAL PRODUCTO | | | | | |
| B-005 | DE LA EXCAVACIÓN, COMPACTADO CON PISON DE MANO, INCLUYE: MANO DE OBRA Y HERRAMIENTA. | M3 | 5.88 | | | |
| A03 | TOTAL CIMENTACIÓN | | | | | |
| | ESTRUCTURA | | | | | |
| | MURO DE 10 CM DE ESPESOR, A BASE DE LADRILLO CERÁMICO HUECO Y MULTIPERFORADO (10X12X24 CM), ACABADO APARENTE, ASENTADO CON MORTERO "TIPO I" CEMENTO-ARENA-CAL PROP. 1:3:0.25 (1 SACO DE | | | | | |
| C-01 | CEMENTO 50 KG, 6 BOTES DE ARENA 19 LTS, 1/2 SACO DE CAL 25 KG) CON JUNTAS DE 1 CM DE ESPESOR (PROMEDIO), INCLUYE: MATERIALES, ANDAMIOS, MANO DE OBRA, CORTES, PLOMEO, PERFILADO DE OBRA, EQUIPO Y HERRAMIENTA Y TODO LO NECESARIO | M2 | 592.06 | | | |
| | SUMINISTRO Y COLOCACIÓN DE ACERO DE REFUERZO EN CASTILLO AHOGADO EN MURO DE 10 CM DE ESPESOR, DE LADRILLO CERÁMICO (10X12X24 CM). TIPO A-4, CON 4 VARILLAS CORRUGADAS DE 3/8" FY=4200 | | | | | |
| VU2-075 | KG/CM2, ESTRIBOS DE ALAMBRÓN DE 1/4" @ HILADA (12 CM), INCLUYE SUMINISTRO DE MATERIAL, HABILITADO, CORTE, TRASLAPE, ESCUADRA, COLOCACIÓN, AMARRES CON ALAMBRE RECOCIDO, MANO DE OBRA, HERRAMIENTA Y EQUIPO. | ML | 162.12 | | | |
| | SUMINISTRO Y COLOCACIÓN DE ACERO DE REFUERZO EN CASTILLO AHOGADO EN MURO DE 10 CM DE ESPESOR, DE LADRILLO CERAMICO (10X12X24 CM). TIPO A-3, CON 3 VARILLAS CORRUGADAS DE 3/8" FY=4200 | | | | | |
| VU2-078 | KG/CM2, ESTRIBOS DE ALAMBRÓN DE 1/4" @ HILADA (12 CM), INCLUYE SUMINISTRO DE MATERIAL, HABILITADO, CORTE, TRASLAPE, ESCUADRA, COLOCACIÓN, AMARRÉS CON ALAMBRE RECOCIDO, MANO DE OBRA, HERRAMIENTA Y EQUIPO. | ML | 124.32 | | | |

VIVIENDA BIENESTAR

REGIÓN: SIERRA DE FLORES MAGÓN
MUNICIPIO: SAN PEDRO TEUTILA
LOCALIDAD: PIEDRA ANCHA O LA RAYA
OBRA:



VIVIENDA
BIENESTAR

CONSTRUCCIÓN DE CUARTO DORMITORIO PARA EL MEJORAMIENTO DE LA VIVIENDA, EN LA LOCALIDAD PIEDRA ANCHA O LA RAYA, MUNICIPIO SAN PEDRO TEUTILA.

No. LICITACION: EO-XX117-2024
OF. AUTORIZACION: SF/SPIP/DPIP/FISE/0765/2024
NUM. OBRA: FISE/0765/241321/2024

CATÁLOGO DE CONCEPTOS

| Código | Concepto | Unidad | Cantidad | P. Unitario | Importe | % |
|----------|--|--------|----------|-------------|---------|---|
| A | CUARTO DORMITORIO | | | | | |
| | MORTERO EN CASTILLO AHOGADO EN MURO HUECO DE LLADRILLO CERÁMICO DE 10X12X24CM, CASTILLOS TIPO | | | | | |
| VU5-11 | A-4, A-3 Y A-2, HECHO EN OBRA DE CEMENTO-ARENA, PROPORCION 1:3; INCLUYE; ACARRECO, COLADO, VIBRADO, MANO DE OBRA, EQUIPO Y HERRAMIENTA. | M3 | 5.32 | | | |
| | CADENA DE CERRAMIENTO "CC" DE 10X13 CM DE CONCRETO HECHO EN OBRA, F C= 200 KG/CM2 , ARMADO CON ARMEX 8X8-4, ACABADO APARENTE, INCLUYE MATERIALES,HABILITADO DE ACERO, | | | | | |
| C-006 | CIMBRADO, SEPARADORES, DESMOLDANTE, ACARREOS, CORTES, DESPERDICIOS, AMARRES,COLADO, VIBRADO, CURADO DESCIMBRADO, MANO DE OBRA, EQUIPO, HERRAMIENTA Y TODO LO NECESARIO PARA SU CORRECTA EJECUCIÓN. | ML | 239.96 | | | |
| | CADENA DE CONFINAMIENTO CC-P DE 10X18 CM, ARMADA CON ARMEX 8X8 CONCRETO F'C=200 KG/CM2, ANCLADO EN CASTILLO AHOGADO, INCLUYE: | | | | | |
| C-007 | MATERIALES, ACARREOS, CORTES, HABILITADOS, CIMBRADO, DESMOLDANTE, DESCIMBRADO, MANO DE OBRA, EQUIPO Y HERRAMIENTA. | ML | 13.44 | | | |
| | REPIZON DE CONCRETO BAJO VENTANA DE 150X10X10 CM CON CONCRETO F C= 200 KG/CM2 Y ARMADO CON VARILLA DE No.2, INCLUYE: HABILITADO DE ACERO, | | | | | |
| VU-00056 | CIMBRADO, SEPARADORES, DESMOLDANTE, ACARREOS, CORTES, DESPERDICIOS, AMARRES,COLADO, VIBRADO, CURADO DESCIMBRADO, MANO DE OBRA, EQUIPO, HERRAMIENTA Y TODO LO NECESARIO PARA SU CORRECTA EJECUCIÓN. | PZA | 28.00 | | | |
| | TOTAL ESTRUCTURA | | | | | |
| A04 | CUBIERTA | | | | | |
| | SUMINISTRO Y COLOCACION DE PERFIL TUBULAR DE 3"X1 1/2" CAL. 18, ACABADO CON PRIMER ANTICORROSIVO Y TODO LO NECESARIO PARA SOPORTE | | | | | |
| TUB18-1 | DE CUBIERTA INCLUYE: MATERIALES, ELEVACIÓN DE MATERIALES, EQUIPO, MANO DE OBRA, HERRAMIENTA Y EN GENERAL TODO LO NECESARIO PARA SU CORRECTA EJECUCION. | ML | 303.10 | | | |

VIVIENDA BIENESTAR

REGIÓN: SIERRA DE FLORES MAGÓN
MUNICIPIO: SAN PEDRO TEUTILA
LOCALIDAD: PIEDRA ANCHA O LA RAYA
OBRA:



VIVIENDA BIENESTAR

CONSTRUCCIÓN DE CUARTO DORMITORIO PARA EL MEJORAMIENTO DE LA VIVIENDA, EN LA LOCALIDAD PIEDRA ANCHA O LA RAYA, MUNICIPIO SAN PEDRO TEUTILA.

No. LICITACION: EO-XX117-2024
OF. AUTORIZACION: SF/SPIP/DPIP/FISE/0765/2024
NUM. OBRA: FISE/0765/241321/2024

CATÁLOGO DE CONCEPTOS

| Código | Concepto | Unidad | Cantidad | P. Unitario | Importe | % |
|---------|--|--------|----------|-------------|---------|---|
| A | CUARTO DORMITORIO | | | | | |
| | SUMINISTRO Y COLOCACIÓN DE LÁMINA DE FIBROCEMENTO TIPO RURAL P7 DE 2.13X0.975 CORRECTA EJECUCIÓN.EJECUCION.MTS, ATORNILLADA | | | | | |
| LAM01-1 | CON BIRLOS PARA TECHO CON TUERCA Y RONDANAS INCLUYE: MATERIAL, ELEVACIÓN DE MATERIALES, EQUIPO, MANO DE OBRA, HERRAMIENTA Y TODO LO NESESARIO PARA SU CORRECTA EJECUCION. | M2 | 325.36 | | | |
| | TOTAL CUBIERTA | | | | | |
| A05 | INSTALACIÓN ELÉCTRICA | | | | | |
| | SALIDA ELÉCTRICA PARA CONTACTO, HASTA 5 MTS DE TUBERÍA POLIFLEX CON GUÍA DE 19 MM (3/4') CON CABLE THW MARCA CONDUMEX CALIBRE 12 AWG Y CABLE THW MARCA CONDUMEX CALIBRE 10 AWG INCLUYE: CABLE DE COBRE DESNUDO CALIBRE 12, CAJA Y TAPA CUADRADA GALVANIZADA DE 100 X 100 MM, SOPORTERÍAS, 1 TOMA DE CORRIENTE (CONTACTO) SENCILLO MARCA ECONÓMICA, MATERIALES, CORTES, ACARREOS, DESPERDICIOS, CONEXIONES, RELLENO DE MORTERO PROP. 1:3, SOBRE CAVIDAD DE ALOJAMIENTO DE TUBERÍA, PRUEBAS DE FUNCIONAMIENTO, MANO DE OBRA, EQUIPO, HERRAMIENTA Y TODO LO NECESARIO PARA SU CORRECTA EJECUCIÓN. | | | | | |
| SAL002 | | SAL | 42.00 | | | |
| | SALIDA ELÉCTRICA PARA LUMINARIA, HASTA 5 MTS DE TUBO POLIFLEX CON GUÍA DE 19 DE DIÁMETRO CON CABLE THW MARCA CONDUMEX CALIBRE 12 AWG Y CABLE THW MARCA CONDUMEX CALIBRE 10 AWG INCLUYE: CAJA Y TAPA CUADRADAS GALVANIZADA DE 100 X 100 MM, SOPORTERÍAS, 1 INTERRUPTORES (APAGADOR) SENCILLOS QUINZIÑO, SOQUET, MATERIALES, CORTES; ACARREOS, DESPERDICIOS, CONEXIONES, RELLENO DE MORTERO PROP. 1:3 SOBRE CAVIDAD DE ALOJAMIENTO DE TUBERÍA, PRUEBAS DE FUNCIONAMIENTO, MANO DE OBRA, EQUIPO, HERRAMIENTA Y TODO LO NECESARIO PARA SU CORRECTA EJECUCIÓN. | | | | | |
| SAL001 | | SAL | 28.00 | | | |
| | TOTAL INSTALACIÓN ELECTRICA | | | | | |

VIVIENDA BIENESTAR



**VIVIENDA
BIENESTAR**

REGIÓN: SIERRA DE FLORES MAGÓN
MUNICIPIO: SAN PEDRO TEUTILA
LOCALIDAD: PIEDRA ANCHA O LA RAYA
OBRA:

CONSTRUCCIÓN DE CUARTO DORMITORIO PARA EL MEJORAMIENTO DE LA VIVIENDA, EN LA LOCALIDAD PIEDRA ANCHA O LA RAYA, MUNICIPIO SAN PEDRO TEUTILA.

Nº. LICITACION: EO-XX117-2024
OF. AUTORIZACION: SF/SPIP/DPIP/FISE/0765/2024
NUM. OBRA: FISE/0765/241321/2024

CATÁLOGO DE CONCEPTOS

| Código | Concepto | Unidad | Cantidad | P. Unitario | Importe | % |
|---------|--|--------|----------|-------------|---------|---|
| A | CUARTO DORMITORIO | | | | | |
| A06 | HERRERIA | | | | | |
| | SUMINISTRO Y COLOCACIÓN DE VENTANA DE ALUMINIO | | | | | |
| | 1.50 X 1.20 M CON MARCO Y CON CRISTAL CLARO DE 3 | | | | | |
| VU7-008 | MM, SEGÚN PLANOS DE PROYECTO: INCLUYE | PZA | 28.00 | | | |
| | MATERIALES, MANO DE OBRA, EQUIPO, HERRAMIENTA | | | | | |
| | Y TODO LO NECESARIO PARA SU CORRECTA EJECUCIÓN. | | | | | |
| | PUERTA TIPO MULTYPANEL DE LÁMINA LISA DE 0.90 X | | | | | |
| | 2.13 M. INCLUYE: CERRADURA ECONÓMICA, MARCOS | | | | | |
| VU5-023 | BISAGRAS, CHAPA, MATERIALES, MANO DE OBRA, | PZA | 14.00 | | | |
| | EQUIPO, HERRAMIENTA Y TODO LO NECESARIO PARA SU | | | | | |
| | CORRECTA EJECUCIÓN. | | | | | |
| | TOTAL HERRERIA | | | | | |
| A07 | LIMPIEZA | | | | | |
| | LIMPIEZA GRUESA DE LA OBRA PARA ENTREGA INCLUYE: | | | | | |
| I-001 | MATERIALES, MANO DE OBRA, EQUIPO Y | M2 | 401.94 | | | |
| | HERRAMIENTA. | | | | | |
| | TOTAL LIMPIEZA | | | | | |
| | SUBTOTAL | | | | | |
| | I.V.A. 16.00% | | | | | |
| | TOTAL DEL PRESUPUESTO | | | | | |

VIVIENDA BIENESTAR

| | |
|-------------------|---|
| REGIÓN: | CUENCA DEL PAPALOAPAN |
| MUNICIPIO: | SANTA MARÍA JACATEPEC |
| LOCALIDAD: | EL FORTÍN II |
| OBRA: | CONSTRUCCIÓN DE CUARTO DORMITORIO PARA EL MEJORAMIENTO DE LA VIVIENDA, EN LA LOCALIDAD EL FORTÍN II, MUNICIPIO SANTA MARÍA JACATEPEC. |
| No. LICITACION: | EO-XX117-2024 |
| OF. AUTORIZACION: | SF/SPIP/DPIP/FISE/0750/2024 |
| NUM. OBRA: | FISE/0750/241352/2024 |



**VIVIENDA
BIENESTAR**

CATÁLOGO DE CONCEPTOS

| Código | Concepto | Unidad | Cantidad | P. Unitario | Importe | % |
|---------|--|--------|----------|-------------|---------|---|
| A | CUARTO DORMITORIO | | | | | |
| A01 | PRELIMINARES | | | | | |
| A-001 | LIMPIEZA, TRAZO Y NIVELACIÓN MANUAL PARA ESTABLECER EJES, BANCO DE NIVEL Y REFERENCIAS. INCLUYE: MATERIALES, MANO DE OBRA, EQUIPO Y HERRAMIENTA. | M2 | 229.68 | | | |
| | TOTAL PRELIMINARES | | | | | |
| A02 | CIMENTACIÓN | | | | | |
| A-003 | EXCAVACIÓN EN TERRENO NATURAL, POR MEDIOS MANUALES PARA DESPLANTE DE LOSA DE CIMENTACION. INCLUYE: AFINE, TRASLAPEO Y EXTRACCIÓN A BORDE DE ZANJA, LIMPIEZA, HERRAMIENTA Y EQUIPO. | M3 | 7.68 | | | |
| B-002 | PLANTILLA A BASE DE POLIETILENO CALIBRE 600 EN TODA LA SUPERFICIE DE CONTACTO CONCRETO-TERRENO, INCLUYE: MATERIAL, HERRAMIENTA, EQUIPO, MANO DE OBRA Y TODO LO NECESARIO PARA SU CORRECTA COLOCACIÓN. | M2 | 270.64 | | | |
| B-003 | CADENA DE DESPLANTE (CD1) DE 15X30 CM DE SECCIÓN CON CONCRETO HECHO EN OBRA, F'C=200 KG/CM2, ARMADO A BASE DE ARMEX 10X25 MAYOR A Fy=5000 KG/CM2 Y 2 VARILLAS DEL # 3 Fy= 4200 KG/CM2, ACABADO COMÚN, INCLUYE MATERIALES, ACARREOS, TRASLAPES, ESCUADRAS, CORTES, DESPERDICIOS, AMARRES, CIMBRADO, DESCIMBRADO, SEPARADORES, DESMOLDANTE, COLADO, VIBRADO, CURADO, MANO DE OBRA, EQUIPO Y HERRAMIENTA. | ML | 143.20 | | | |
| ACA1-04 | RODAPIE DE 10X13 CM(CD2) FORJADA CON CONCRETO F C= 150 KG/CM2 Y REFORZADA CON ARMEX SECCIÓN CASTILLO 8X8, INCLUYE, EXCAVACIÓN, MATERIALES, PREPARACIÓN DE LA SUPERFICIE, CIMBRADO, DESCIMBRADO, ARMADO, COLADO Y TODO LO NECESARIO PARA SU CORRECTA EJECUCIÓN. | ML | 68.80 | | | |
| B-004 | LOSA DE CIMENTACIÓN DE 10 CM DE ESPESOR CON CONCRETO HECHO EN OBRA F'C= 200 KG/CM2, ACERO DE REFUERZO A BASE DE MALLA ELECTROSOLDADA 6X6-6/6 MAYOR A Fy=5000 KG/CM2, INCLUYE: MATERIALES, ACARREOS, CORTES, DESPERDICIOS, HABILITADO, AMARRES, TRASLAPES, ALAMBRE RECOCIDO, ANCLAS O SEPARADORES, CIMBRADO, COLADO, VIBRADO, CURADO, DESCIMBRADO, MANO DE OBRA Y HERRAMIENTA. | M2 | 138.64 | | | |

VIVIENDA BIENESTAR



VIVIENDA BIENESTAR

REGIÓN: CUENCA DEL PAPALOAPAN
MUNICIPIO: SANTA MARÍA JACATEPEC
LOCALIDAD: EL FORTÍN II
OBRA: CONSTRUCCIÓN DE CUARTO DORMITORIO PARA EL MEJORAMIENTO DE LA VIVIENDA, EN LA LOCALIDAD EL FORTÍN II, MUNICIPIO SANTA MARÍA JACATEPEC.
No. LICITACION: EO-XX117-2024
OF. AUTORIZACION: SF/SPIP/DPIP/FISE/0750/2024
NUM. OBRA: FISE/0750/241352/2024

CATÁLOGO DE CONCEPTOS

| Código | Concepto | Unidad | Cantidad | P. Unitario | Importe | % |
|---------|---|--------|----------|-------------|---------|---|
| A | CUARTO DORMITORIO | | | | | |
| FIR150 | FIRME DE CONCRETO DE 8 CMS DE ESPESOR, ACABADO ESCOBILLADO HECHO EN OBRA DE F'C= 150 KG/CM2, INCLUYE: MATERIALES, ACARREOS, PREPARACIÓN DE LA SUPERFICIE, NIVELACIÓN, CIMBRADO, COLADO, MANO DE OBRA, EQUIPO Y HERRAMIENTA. | M2 | 62.72 | | | |
| B-005 | RELLENO DE EXCAVACIONES CON MATERIAL PRODUCTO DE LA EXCAVACIÓN, COMPACTADO CON PISON DE MANO, INCLUYE: MANO DE OBRA Y HERRAMIENTA. | M3 | 3.36 | | | |
| A03 | TOTAL CIMENTACIÓN | | | | | |
| | ESTRUCTURA | | | | | |
| C-01 | MURO DE 10 CM DE ESPESOR, A BASE DE LADRILLO CERÁMICO HUECO Y MULTIPERFORADO (10X12X24 CM), ACABADO APARENTE, ASENTADO CON MORTERO "TIPO I" CEMENTO-ARENA-CAL PROP. 1:3:0.25 (1 SACO DE CEMENTO 50 KG, 6 BOTES DE ARENA 19 LTS, 1/2 SACO DE CAL 25 KG) CON JUNTAS DE 1 CM DE ESPESOR (PROMEDIO), INCLUYE: MATERIALES, ANDAMIOS, MANO DE OBRA, CORTES, PLOMEO, PERFILADO DE OBRA, EQUIPO Y HERRAMIENTA Y TODO LO NECESARIO | M2 | 338.32 | | | |
| VU2-075 | SUMINISTRO Y COLOCACIÓN DE ACERO DE REFUERZO EN CASTILLO AHOGADO EN MURO DE 10 CM DE ESPESOR, DE LADRILLO CERÁMICO (10X12X24 CM). TIPO A-4, CON 4 VARILLAS CORRUGADAS DE 3/8" FY=4200 KG/CM2, ESTRIBOS DE ALAMBRÓN DE 1/4" @ HILADA (12 CM), INCLUYE SUMINISTRO DE MATERIAL, HABILITADO, CORTE, TRASLAPE, ESCUADRA, COLOCACIÓN, AMARRES CON ALAMBRE RECOCIDO, MANO DE OBRA, HERRAMIENTA Y EQUIPO. | ML | 92.64 | | | |
| VU2-078 | SUMINISTRO Y COLOCACIÓN DE ACERO DE REFUERZO EN CASTILLO AHOGADO EN MURO DE 10 CM DE ESPESOR, DE LADRILLO CERÁMICO (10X12X24 CM). TIPO A-3, CON 3 VARILLAS CORRUGADAS DE 3/8" FY=4200 KG/CM2, ESTRIBOS DE ALAMBRÓN DE 1/4" @ HILADA (12 CM), INCLUYE SUMINISTRO DE MATERIAL, HABILITADO, CORTE, TRASLAPE, ESCUADRA, COLOCACIÓN, AMARRES CON ALAMBRE RECOCIDO, MANO DE OBRA, HERRAMIENTA Y EQUIPO. | ML | 71.04 | | | |

VIVIENDA BIENESTAR

REGIÓN: CUENCA DEL PAPALOAPAN
MUNICIPIO: SANTA MARÍA JACATEPEC
LOCALIDAD: EL FORTÍN II
OBRA:



VIVIENDA
BIENESTAR

CONSTRUCCIÓN DE CUARTO DORMITORIO PARA EL MEJORAMIENTO DE LA VIVIENDA, EN LA LOCALIDAD EL FORTÍN II, MUNICIPIO SANTA MARÍA JACATEPEC.

No. LICITACION: EO-XX117-2024
OF. AUTORIZACION: SF/SPIP/DPIP/FISE/0750/2024
NUM. OBRA: FISE/0750/241352/2024

CATÁLOGO DE CONCEPTOS

| Código | Concepto | Unidad | Cantidad | P. Unitario | Importe | % |
|----------|--|--------|----------|-------------|---------|---|
| A | CUARTO DORMITORIO | | | | | |
| VU5-11 | MORTERO EN CASTILLO AHOGADO EN MURO HUECO DE LLADRILLO CERÁMICO DE 10X12X24CM, CASTILLOS TIPO A-4, A-3 Y A-2, HECHO EN OBRA DE CEMENTO-ARENA, PROPORCION 1:3; INCLUYE; ACARRECO, COLADO, VIBRADO, MANO DE OBRA, EQUIPO Y HERRAMIENTA. | M3 | 3.04 | | | |
| C-006 | CADENA DE CERRAMIENTO "CC" DE 10X13 CM DE CONCRETO HECHO EN OBRA, F C= 200 KG/CM2 , ARMADO CON ARMEX 8X8-4, ACABADO APARENTE, INCLUYE MATERIALES,HABILITADO DE ACERO, CIMBRADO, SEPARADORES, DESMOLDANTE, ACARREOS, CORTES, DESPERDICIOS, AMARRES,COLADO, VIBRADO, CURADO DESCIMBRADO, MANO DE OBRA, EQUIPO, HERRAMIENTA Y TODO LO NECESARIO PARA SU CORRECTA EJECUCIÓN. | ML | 137.12 | | | |
| C-007 | CADENA DE CONFINAMIENTO CC-P DE 10X18 CM, ARMADA CON ARMEX 8X8 CONCRETO F'C=200 KG/CM2, ANCLADO EN CASTILLO AHOGADO, INCLUYE: MATERIALES, ACARREOS, CORTES, HABILITADOS, CIMBRADO, DESMOLDANTE, DESCIMBRADO, MANO DE OBRA, EQUIPO Y HERRAMIENTA. | ML | 7.68 | | | |
| VU-00056 | REPIZON DE CONCRETO BAJO VENTANA DE 150X10X10 CM CON CONCRETO F C= 200 KG/CM2 Y ARMADO CON VARILLA DE No.2, INCLUYE: HABILITADO DE ACERO, CIMBRADO, SEPARADORES, DESMOLDANTE, ACARREOS, CORTES, DESPERDICIOS, AMARRES,COLADO, VIBRADO, CURADO DESCIMBRADO, MANO DE OBRA, EQUIPO, HERRAMIENTA Y TODO LO NECESARIO PARA SU CORRECTA EJECUCIÓN. | PZA | 16.00 | | | |

VIVIENDA BIENESTAR



**VIVIENDA
BIENESTAR**

REGIÓN: CUENCA DEL PAPALOAPAN
MUNICIPIO: SANTA MARÍA JACATEPEC
LOCALIDAD: EL FORTÍN II
OBRA:

CONSTRUCCIÓN DE CUARTO DORMITORIO PARA EL MEJORAMIENTO DE LA VIVIENDA, EN LA LOCALIDAD EL FORTÍN II, MUNICIPIO SANTA MARÍA JACATEPEC.

No. LICITACION: EO-XX117-2024
OF. AUTORIZACION: SF/SPIP/DPIP/FISE/0750/2024
NUM. OBRA: FISE/0750/241352/2024

CATÁLOGO DE CONCEPTOS

| Código | Concepto | Unidad | Cantidad | P. Unitario | Importe | % |
|--------|--|--------|----------|-------------|---------|---|
| A | CUARTO DORMITORIO | | | | | |
| | TOTAL ESTRUCTURA | | | | | |
| A04 | CUBIERTA | | | | | |
| | SUMINISTRO Y COLOCACION DE PERFIL TUBULAR DE 3"X1 1/2" CAL. 18, ACABADO CON PRIMER ANTICORROSIVO Y TODO LO NECESARIO PARA SOPORTE DE CUBIERTA INCLUYE: MATERIALES, ELEVACIÓN DE MATERIALES, EQUIPO, MANO DE OBRA, HERRAMIENTA Y EN GENERAL TODO LO NECESARIO PARA SU CORRECTA EJECUCION. | ML | 173.20 | | | |
| | | | | | | |
| | SUMINISTRO Y COLOCACIÓN DE LÁMINA DE FIBROCEMENTO TIPO RURAL P7 DE 2.13X0.975 CORRECTA EJECUCIÓN.EJECUCION.MTS, ATORNILLADA CON BIRLOS PARA TECHO CON TUERCA Y RONDANAS INCLUYE: MATERIAL, ELEVACIÓN DE MATERIALES, EQUIPO, MANO DE OBRA, HERRAMIENTA Y TODO LO NESESARIO PARA SU CORRECTA EJECUCION. | M2 | 185.92 | | | |
| | | | | | | |
| | TOTAL CUBIERTA | | | | | |
| A05 | INSTALACIÓN ELÉCTRICA | | | | | |
| | SALIDA ELÉCTRICA PARA CONTACTO, HASTA 5 MTS DE TUBERÍA POLIFLEX CON GUÍA DE 19 MM (3/4') CON CABLE THW MARCA CONDUMEX CALIBRE 12 AWG Y CABLE THW MARCA CONDUMEX CALIBRE 10 AWG INCLUYE: CABLE DE COBRE DESNUDO CALIBRE 12, CAJA Y TAPA CUADRADA GALVANIZADA DE 100 X 100 MM, SOPORTERÍAS, 1 TOMA DE CORRIENTE (CONTACTO) SENCILLO MARCA ECONÓMICA, MATERIALES, CORTES, ACARREOS, DESPERDICIOS, CONEXIONES, RELLENO DE MORTERO PROP. 1:3, SOBRE CAVIDAD DE ALOJAMIENTO DE TUBERÍA, PRUEBAS DE FUNCIONAMIENTO, MANO DE OBRA, EQUIPO, HERRAMIENTA Y TODO LO NECESARIO PARA SU CORRECTA EJECUCIÓN. | SAL | 24.00 | | | |

VIVIENDA BIENESTAR



VIVIENDA
BIENESTAR

REGIÓN: CUENCA DEL PAPALOAPAN
MUNICIPIO: SANTA MARÍA JACATEPEC
LOCALIDAD: EL FORTÍN II
OBRA:

CONSTRUCCIÓN DE CUARTO DORMITORIO PARA EL MEJORAMIENTO DE LA VIVIENDA, EN LA LOCALIDAD EL FORTÍN II, MUNICIPIO SANTA MARÍA JACATEPEC.

No. LICITACION: EO-XX117-2024
OF. AUTORIZACION: SF/SPIP/DPIP/FISE/0750/2024
NUM. OBRA: FISE/0750/241352/2024

CATÁLOGO DE CONCEPTOS

| Código | Concepto | Unidad | Cantidad | P. Unitario | Importe | % |
|--------|---|--------|----------|-------------|---------|---|
| A | CUARTO DORMITORIO | | | | | |
| | SALIDA ELÉCTRICA PARA LUMINARIA, HASTA 5 MTS DE TUBO POLIFLEX CON GUÍA DE 19 DE DIÁMETRO CON CABLE THW MARCA CONDUMEX CALIBRE 12 AWG Y CABLE THW MARCA CONDUMEX CALIBRE 10 AWG INCLUYE: CAJA Y TAPA CUADRADAS GALVANIZADA DE 100 X 100 MM, SOPORTERÍAS, 1 INTERRUPTORES (APAGADOR) SENCILLOS QUINZIÑO, SOQUET, MATERIALES, CORTES, ACARREOS, DESPERDICIOS, CONEXIONES, RELLENO DE MORTERO PROP. 1:3 SOBRE CAVIDAD DE ALOJAMIENTO DE TUBERÍA, PRUEBAS DE FUNCIONAMIENTO, MANO DE OBRA, EQUIPO, HERRAMIENTA Y TODO LO NECESARIO PARA SU CORRECTA EJECUCIÓN. | SAL | 16.00 | | | |
| | TOTAL INSTALACIÓN ELECTRICA | | | | | |
| A06 | HERRERIA | | | | | |
| | SUMINISTRO Y COLOCACIÓN DE VENTANA DE ALUMINIO 1.50 X 1.20 M CON MARCO Y CON CRISTAL CLARO DE 3 MM, SEGÚN PLANOS DE PROYECTO: INCLUYE MATERIALES, MANO DE OBRA, EQUIPO, HERRAMIENTA Y TODO LO NECESARIO PARA SU CORRECTA EJECUCIÓN. | PZA | 16.00 | | | |
| | PUERTA TIPO MULTYPANEL DE LÁMINA LISA DE 0.90 X 2.13 M. INCLUYE: CERRADURA ECONÓMICA, MARCOS BISAGRAS, CHAPA, MATERIALES, MANO DE OBRA, EQUIPO, HERRAMIENTA Y TODO LO NECESARIO PARA SU CORRECTA EJECUCIÓN. | PZA | 8.00 | | | |
| | TOTAL HERRERIA | | | | | |
| A07 | LIMPIEZA | | | | | |
| | LIMPIEZA GRUESA DE LA OBRA PARA ENTREGA INCLUYE: MATERIALES, MANO DE OBRA, EQUIPO Y HERRAMIENTA. | M2 | 229.68 | | | |
| | TOTAL LIMPIEZA | | | | | |
| | SUBTOTAL | | | | | |
| | I.V.A. 16.00% | | | | | |
| | TOTAL DEL PRESUPUESTO | | | | | |

VIVIENDA BIENESTAR

REGIÓN: SIERRA DE FLORES MAGÓN
MUNICIPIO: SAN PEDRO TEUTILA
LOCALIDAD: EL FARO
OBRA:



VIVIENDA
BIENESTAR

CONSTRUCCIÓN DE CUARTO DORMITORIO PARA EL MEJORAMIENTO DE LA VIVIENDA, EN LA LOCALIDAD EL FARO, MUNICIPIO SAN PEDRO TEUTILA.

No. LICITACION: EO-XX117-2024
OF. AUTORIZACION: SF/SPIP/DPIP/FISE/0772/2024
NUM. OBRA: FISE/0772/241360/2024

CATÁLOGO DE CONCEPTOS

| Código | Concepto | Unidad | Cantidad | P. Unitario | Importe | % |
|---------|--|--------|----------|-------------|---------|---|
| A | CUARTO DORMITORIO | | | | | |
| A01 | PRELIMINARES | | | | | |
| A-001 | LIMPIEZA, TRAZO Y NIVELACIÓN MANUAL PARA ESTABLECER EJES, BANCO DE NIVEL Y REFERENCIAS. INCLUYE: MATERIALES, MANO DE OBRA, EQUIPO Y HERRAMIENTA. | M2 | 488.07 | | | |
| | TOTAL PRELIMINARES | | | | | |
| A02 | CIMENTACIÓN | | | | | |
| A-003 | EXCAVACIÓN EN TERRENO NATURAL, POR MEDIOS MANUALES PARA DESPLANTE DE LOSA DE CIMENTACION. INCLUYE: AFINE, TRASLAPEO Y EXTRACCIÓN A BORDE DE ZANJA, LIMPIEZA, HERRAMIENTA Y EQUIPO. | M3 | 16.32 | | | |
| B-002 | PLANTILLA A BASE DE POLIETILENO CALIBRE 600 EN TODA LA SUPERFICIE DE CONTACTO CONCRETO-TERRENO, INCLUYE: MATERIAL, HERRAMIENTA, EQUIPO, MANO DE OBRA Y TODO LO NECESARIO PARA SU CORRECTA COLOCACIÓN. | M2 | 575.11 | | | |
| B-003 | CADENA DE DESPLANTE (CD1) DE 15X30 CM DE SECCIÓN CON CONCRETO HECHO EN OBRA, F'C=200 KG/CM2, ARMADO A BASE DE ARMEX 10X25 MAYOR A Fy=5000 KG/CM2 Y 2 VARILLAS DEL # 3 Fy= 4200 KG/CM2, ACABADO COMÚN, INCLUYE MATERIALES, ACARREOS, TRASLAPES, ESCUADRAS, CORTES, DESPERDICIOS, AMARRES, CIMBRADO, DESCIMBRADO, SEPARADORES, DESMOLDANTE, COLADO, VIBRADO, CURADO, MANO DE OBRA, EQUIPO Y HERRAMIENTA. | ML | 304.30 | | | |
| ACA1-04 | RODAPIE DE 10X13 CM(CD2) FORJADA CON CONCRETO F C= 150 KG/CM2 Y REFORZADA CON ARMEX SECCIÓN CASTILLO 8X8, INCLUYE, EXCAVACIÓN, MATERIALES, PREPARACIÓN DE LA SUPERFICIE, CIMBRADO, DESCIMBRADO, ARMADO, COLADO Y TODO LO NECESARIO PARA SU CORRECTA EJECUCIÓN. | ML | 146.20 | | | |
| B-004 | LOSA DE CIMENTACIÓN DE 10 CM DE ESPESOR CON CONCRETO HECHO EN OBRA F'C= 200 KG/CM2, ACERO DE REFUERZO A BASE DE MALLA ELECTROSOLDADA 6X6-6/6 MAYOR A Fy=5000 KG/CM2, INCLUYE: MATERIALES, ACARREOS, CORTES, DESPERDICIOS, HABILITADO, AMARRES, TRASLAPES, ALAMBRE RECOCIDO, ANCLAS O SEPARADORES, CIMBRADO, COLADO, VIBRADO, CURADO, DESCIMBRADO, MANO DE OBRA Y HERRAMIENTA. | M2 | 294.61 | | | |

VIVIENDA BIENESTAR



**VIVIENDA
BIENESTAR**

REGIÓN: SIERRA DE FLORES MAGÓN
MUNICIPIO: SAN PEDRO TEUTILA
LOCALIDAD: EL FARO
OBRA:

CONSTRUCCIÓN DE CUARTO DORMITORIO PARA EL MEJORAMIENTO DE LA VIVIENDA, EN LA LOCALIDAD EL FARO, MUNICIPIO SAN PEDRO TEUTILA.

No. LICITACION: EO-XX117-2024
OF. AUTORIZACION: SF/SPIP/DPIP/FISE/0772/2024
NUM. OBRA: FISE/0772/241360/2024

CATÁLOGO DE CONCEPTOS

| Código | Concepto | Unidad | Cantidad | P. Unitario | Importe | % |
|---------|---|--------|----------|-------------|---------|---|
| A | CUARTO DORMITORIO | | | | | |
| FIR150 | FIRME DE CONCRETO DE 8 CMS DE ESPESOR, ACABADO ESCOBILLADO HECHO EN OBRA DE F'C= 150 KG/CM2, INCLUYE: MATERIALES, ACARREOS, PREPARACIÓN DE LA SUPERFICIE, NIVELACIÓN, CIMBRADO, COLADO, MANO DE OBRA, EQUIPO Y HERRAMIENTA. | M2 | 133.28 | | | |
| B-005 | RELLENO DE EXCAVACIONES CON MATERIAL PRODUCTO DE LA EXCAVACIÓN, COMPACTADO CON PISON DE MANO, INCLUYE: MANO DE OBRA Y HERRAMIENTA. | M3 | 7.14 | | | |
| A03 | TOTAL CIMENTACIÓN | | | | | |
| | ESTRUCTURA | | | | | |
| C-01 | MURO DE 10 CM DE ESPESOR, A BASE DE LADRILLO CERÁMICO HUECO Y MULTIPERFORADO (10X12X24 CM), ACABADO APARENTE, ASENTADO CON MORTERO "TIPO I" CEMENTO-ARENA-CAL PROP. 1:3:0.25 (1 SACO DE CEMENTO 50 KG, 6 BOTES DE ARENA 19 LTS, 1/2 SACO DE CAL 25 KG) CON JUNTAS DE 1 CM DE ESPESOR (PROMEDIO), INCLUYE: MATERIALES, ANDAMIOS, MANO DE OBRA, CORTES, PLOMEO, PERFILADO DE OBRA, EQUIPO Y HERRAMIENTA Y TODO LO NECESARIO | M2 | 718.93 | | | |
| VU2-075 | SUMINISTRO Y COLOCACIÓN DE ACERO DE REFUERZO EN CASTILLO AHOGADO EN MURO DE 10 CM DE ESPESOR, DE LADRILLO CERÁMICO (10X12X24 CM). TIPO A-4, CON 4 VARILLAS CORRUGADAS DE 3/8" FY=4200 KG/CM2, ESTRIBOS DE ALAMBRÓN DE 1/4" @ HILADA (12 CM), INCLUYE SUMINISTRO DE MATERIAL, HABILITADO, CORTE, TRASLAPE, ESCUADRA, COLOCACIÓN, AMARRES CON ALAMBRE RECOCIDO, MANO DE OBRA, HERRAMIENTA Y EQUIPO. | ML | 196.86 | | | |
| VU2-078 | SUMINISTRO Y COLOCACIÓN DE ACERO DE REFUERZO EN CASTILLO AHOGADO EN MURO DE 10 CM DE ESPESOR, DE LADRILLO CERAMICO (10X12X24 CM). TIPO A-3, CON 3 VARILLAS CORRUGADAS DE 3/8" FY=4200 KG/CM2, ESTRIBOS DE ALAMBRÓN DE 1/4" @ HILADA (12 CM), INCLUYE SUMINISTRO DE MATERIAL, HABILITADO, CORTE, TRASLAPE, ESCUADRA, COLOCACIÓN, AMARRES CON ALAMBRE RECOCIDO, MANO DE OBRA, HERRAMIENTA Y EQUIPO. | ML | 150.96 | | | |

VIVIENDA BIENESTAR

REGIÓN: SIERRA DE FLORES MAGÓN
MUNICIPIO: SAN PEDRO TEUTILA
LOCALIDAD: EL FARO
OBRA:



VIVIENDA BIENESTAR

CONSTRUCCIÓN DE CUARTO DORMITORIO PARA EL MEJORAMIENTO DE LA VIVIENDA, EN LA LOCALIDAD EL FARO, MUNICIPIO SAN PEDRO TEUTILA.

No. LICITACION: EO-XX117-2024
OF. AUTORIZACION: SF/SPIP/DPIP/FISE/0772/2024
NUM. OBRA: FISE/0772/241360/2024

CATÁLOGO DE CONCEPTOS

| Código | Concepto | Unidad | Cantidad | P. Unitario | Importe | % |
|----------|--|--------|----------|-------------|---------|---|
| A | CUARTO DORMITORIO | | | | | |
| VU5-11 | MORTERO EN CASTILLO, AHOGADO EN MURO HUECO DE LLADRILLO CERÁMICO DE 10X12X24CM, CASTILLOS TIPO A-4, A-3 Y A-2, HECHO EN OBRA DE CEMENTO-ARENA, PROPORCION 1:3; INCLUYE; ACARRECO, COLADO, VIBRADO, MANO DE OBRA, EQUIPO Y HERRAMIENTA. | M3 | 6.46 | | | |
| C-006 | CADENA DE CERRAMIENTO "CC" DE 10X13 CM DE CONCRETO HECHO EN OBRA, F C= 200 KG/CM2 , ARMADO CON ARMEX 8X8-4, ACABADO APARENTE, INCLUYE MATERIALES, HABILITADO DE ACERO, CIMBRADO, SEPARADORES, DESMOLDANTE, ACARREOS, CORTES, DESPERDICIOS, AMARRES, COLADO, VIBRADO, CURADO DESCIMBRADO, MANO DE OBRA, EQUIPO, HERRAMIENTA Y TODO LO NECESARIO PARA SU CORRECTA EJECUCIÓN. | ML | 291.38 | | | |
| C-007 | CADENA DE CONFINAMIENTO CC-P DE 10X18 CM, ARMADA CON ARMEX 8X8 CONCRETO F'C=200 KG/CM2, ANCLADO EN CASTILLO AHOGADO, INCLUYE: MATERIALES, ACARREOS, CORTES, HABILITADOS, CIMBRADO, DESMOLDANTE, DESCIMBRADO, MANO DE OBRA, EQUIPO Y HERRAMIENTA. | ML | 16.32 | | | |
| VU-00056 | REPIZON DE CONCRETO BAJO VENTANA DE 150X10X10 CM CON CONCRETO F C= 200 KG/CM2 Y ARMADO CON VARILLA DE No.2, INCLUYE: HABILITADO DE ACERO, CIMBRADO, SEPARADORES, DESMOLDANTE, ACARREOS, CORTES, DESPERDICIOS, AMARRES, COLADO, VIBRADO, CURADO DESCIMBRADO, MANO DE OBRA, EQUIPO, HERRAMIENTA Y TODO LO NECESARIO PARA SU CORRECTA EJECUCIÓN. | PZA | 34.00 | | | |
| A04 | TOTAL ESTRUCTURA | | | | | |
| | CUBIERTA | | | | | |
| TUB18-1 | SUMINISTRO Y COLOCACION DE PERFIL TUBULAR DE 3"X1 1/2" CAL. 18, ACABADO CON PRIMER ANTICORROSIVO Y TODO LO NECESARIO PARA SOPORTE DE CUBIERTA INCLUYE: MATERIALES, ELEVACIÓN DE MATERIALES, EQUIPO, MANO DE OBRA, HERRAMIENTA Y EN GENERAL TODO LO NECESARIO PARA SU CORRECTA EJECUCION. | ML | 368.05 | | | |

VIVIENDA BIENESTAR



**VIVIENDA
BIENESTAR**

REGIÓN: SIERRA DE FLORES MAGÓN
MUNICIPIO: SAN PEDRO TEUTILA
LOCALIDAD: EL FARO
OBRA:

CONSTRUCCIÓN DE CUARTO DORMITORIO PARA EL MEJORAMIENTO DE LA VIVIENDA, EN LA LOCALIDAD EL FARO, MUNICIPIO SAN PEDRO TEUTILA.

No. LICITACION: EO-XX117-2024
OF. AUTORIZACION: SF/SPIP/DPIP/FISE/0772/2024
NUM. OBRA: FISE/0772/241360/2024

CATÁLOGO DE CONCEPTOS

| Código | Concepto | Unidad | Cantidad | P. Unitario | Importe | % |
|---------|--|--------|----------|-------------|---------|---|
| A | CUARTO DORMITORIO | | | | | |
| LAM01-1 | SUMINISTRO Y COLOCACIÓN DE LÁMINA DE FIBROCEMENTO TIPO RURAL P7 DE 2.13X0.975 CORRECTA EJECUCIÓN.EJECUCION.MTS, ATORNILLADA CON BIRLOS PARA TECHO CON TUERCA Y RONDANAS INCLUYE: MATERIAL, ELEVACIÓN DE MATERIALES, EQUIPO, MANO DE OBRA, HERRAMIENTA Y TODO LO NESESARIO PARA SU CORRECTA EJECUCION. | M2 | 395.08 | | | |
| A05 | TOTAL CUBIERTA | | | | | |
| | INSTALACIÓN ELÉCTRICA | | | | | |
| SAL002 | SALIDA ELÉCTRICA PARA CONTACTO, HASTA 5 MTS DE TUBERÍA POLIFLEX CON GUÍA DE 19 MM (3/4') CON CABLE THW MARCA CONDUMEX CALIBRE 12 AWG Y CABLE THW MARCA CONDUMEX CALIBRE 10 AWG INCLUYE: CABLE DE COBRE DESNUDO CALIBRE 12, CAJA Y TAPA CUADRADA GALVANIZADA DE 100 X 100 MM, SOPORTERÍAS, 1 TOMA DE CORRIENTE (CONTACTO) SENCILLO MARCA ECONÓMICA, MATERIALES, CORTES, ACARREOS, DESPERDICIOS, CONEXIONES, RELLENO DE MORTERO PROP. 1:3, SOBRE CAVIDAD DE ALOJAMIENTO DE TUBERÍA, PRUEBAS DE FUNCIONAMIENTO, MANO DE OBRA, EQUIPO, HERRAMIENTA Y TODO LO NECESARIO PARA SU CORRECTA EJECUCIÓN. | SAL | 51.00 | | | |
| SAL001 | SALIDA ELÉCTRICA PARA LUMINARIA, HASTA 5 MTS DE TUBO POLIFLEX CON GUÍA DE 19 DE DIÁMETRO CON CABLE THW MARCA CONDUMEX CALIBRE 12 AWG Y CABLE THW MARCA CONDUMEX CALIBRE 10 AWG INCLUYE: CAJA Y TAPA CUADRADAS GALVANIZADA DE 100 X 100 MM, SOPORTERÍAS, 1 INTERRUPTORES (APAGADOR) SENCILLOS QUINZIÑO, SOQUET, MATERIALES, CORTES, ACARREOS, DESPERDICIOS, CONEXIONES, RELLENO DE MORTERO PROP. 1:3 SOBRE CAVIDAD DE ALOJAMIENTO DE TUBERÍA, PRUEBAS DE FUNCIONAMIENTO, MANO DE OBRA, EQUIPO, HERRAMIENTA Y TODO LO NECESARIO PARA SU CORRECTA EJECUCIÓN. | SAL | 34.00 | | | |
| | TOTAL INSTALACIÓN ELECTRICA | | | | | |

VIVIENDA BIENESTAR



**VIVIENDA
BIENESTAR**

REGIÓN: SIERRA DE FLORES MAGÓN
MUNICIPIO: SAN PEDRO TEUTILA
LOCALIDAD: EL FARO
OBRA:

CONSTRUCCIÓN DE CUARTO DORMITORIO PARA EL MEJORAMIENTO DE LA VIVIENDA, EN LA LOCALIDAD EL FARO, MUNICIPIO SAN PEDRO TEUTILA.

No. LICITACION: EO-XX117-2024
OF. AUTORIZACION: SF/SPIP/DPIP/FISE/0772/2024
NUM. OBRA: FISE/0772/241360/2024

CATÁLOGO DE CONCEPTOS

| Código | Concepto | Unidad | Cantidad | P. Unitario | Importe | % |
|---------|---|--------|----------|-------------|---------|---|
| A | CUARTO DORMITORIO | | | | | |
| A06 | HERRERIA | | | | | |
| | SUMINISTRO Y COLOCACIÓN DE VENTANA DE ALUMINIO 1.50 X 1.20 M CON MARCO Y CON CRISTAL CLARO DE 3 MM, SEGÚN PLANOS DE PROYECTO: INCLUYE MATERIALES, MANO DE OBRA, EQUIPO, HERRAMIENTA Y TODO LO NECESARIO PARA SU CORRECTA EJECUCIÓN. | PZA | 34.00 | | | |
| VU7-008 | | | | | | |
| | PUERTA TIPO MULTYPANEL DE LÁMINA LISA DE 0.90 X 2.13 M. INCLUYE: CERRADURA ECONÓMICA, MARCOS BISAGRAS, CHAPA, MATERIALES, MANO DE OBRA, EQUIPO, HERRAMIENTA Y TODO LO NECESARIO PARA SU CORRECTA EJECUCIÓN. | PZA | 17.00 | | | |
| VU5-023 | | | | | | |
| | TOTAL HERRERIA | | | | | |
| A07 | LIMPIEZA | | | | | |
| | LIMPIEZA GRUESA DE LA OBRA PARA ENTREGA INCLUYE: MATERIALES, MANO DE OBRA, EQUIPO Y HERRAMIENTA. | M2 | 488.07 | | | |
| I-001 | | | | | | |
| | TOTAL LIMPIEZA | | | | | |
| | SUBTOTAL | | | | | |
| | I.V.A. 16.00% | | | | | |
| | TOTAL DEL PRESUPUESTO | | | | | |

VIVIENDA BIENESTAR

REGIÓN: CUENCA DEL PAPALOAPAN
MUNICIPIO: SAN JUAN BAUTISTA VALLE NACIONAL
LOCALIDAD: SAN ISIDRO CHINANTILLA



VIVIENDA BIENESTAR

OBRA: CONSTRUCCIÓN DE CUARTO DORMITORIO PARA EL MEJORAMIENTO DE LA VIVIENDA, EN LA LOCALIDAD SAN ISIDRO CHINANTILLA, MUNICIPIO SAN JUAN BAUTISTA VALLE NACIONAL.

No. LICITACION: EO-XX117-2024
OF. AUTORIZACION: SF/SPIP/DPIP/FISE/0775/2024
NUM. OBRA: FISE/0775/241361/2024

CATÁLOGO DE CONCEPTOS

| Código | Concepto | Unidad | Cantidad | P. Unitario | Importe | % |
|---------|---|--------|----------|-------------|---------|---|
| A | CUARTO DORMITORIO | | | | | |
| FIR150 | FIRME DE CONCRETO DE 8 CMS DE ESPESOR, ACABADO ESCOBILLADO HECHO EN OBRA DE F'C= 150 KG/CM2, INCLUYE: MATERIALES, ACARREOS, PREPARACIÓN DE LA SUPERFICIE, NIVELACIÓN, CIMBRADO, COLADO, MANO DE OBRA, EQUIPO Y HERRAMIENTA. | M2 | 39.20 | | | |
| B-005 | RELLENO DE EXCAVACIONES CON MATERIAL PRODUCTO DE LA EXCAVACIÓN, COMPACTADO CON PISON DE MANO, INCLUYE: MANO DE OBRA Y HERRAMIENTA. | M3 | 2.10 | | | |
| A03 | TOTAL CIMENTACIÓN | | | | | |
| | ESTRUCTURA | | | | | |
| C-01 | MURO DE 10 CM DE ESPESOR, A BASE DE LADRILLO CERÁMICO HUECO Y MULTIPERFORADO (10X12X24 CM), ACABADO APARENTE, ASENTADO CON MORTERO "TIPO I" CEMENTO-ARENA-CAL PROP. 1:3:0.25 (1 SACO DE CEMENTO 50 KG, 6 BOTES DE ARENA 19 LTS, 1/2 SACO DE CAL 25 KG) CON JUNTAS DE 1 CM DE ESPESOR (PROMEDIO), INCLUYE: MATERIALES, ANDAMIOS, MANO DE OBRA, CORTES, PLOMEO, PERFILADO DE OBRA, EQUIPO Y HERRAMIENTA Y TODO LO NECESARIO | M2 | 211.45 | | | |
| VU2-075 | SUMINISTRO Y COLOCACIÓN DE ACERO DE REFUERZO EN CASTILLO AHOGADO EN MURO DE 10 CM DE ESPESOR, DE LADRILLO CERÁMICO (10X12X24 CM). TIPO A-4, CON 4 VARILLAS CORRUGADAS DE 3/8" FY=4200 KG/CM2, ESTRIBOS DE ALAMBRÓN DE 1/4" @ HILADA (12 CM), INCLUYE SUMINISTRO DE MATERIAL, HABILITADO, CORTE, TRASLAPE, ESCUADRA, COLOCACIÓN, AMARRES CON ALAMBRE RECOCIDO, MANO DE OBRA, HERRAMIENTA Y EQUIPO. | ML | 57.90 | | | |
| VU2-078 | SUMINISTRO Y COLOCACIÓN DE ACERO DE REFUERZO EN CASTILLO AHOGADO EN MURO DE 10 CM DE ESPESOR, DE LADRILLO CERAMICO (10X12X24 CM). TIPO A-3, CON 3 VARILLAS CORRUGADAS DE 3/8" FY=4200 KG/CM2, ESTRIBOS DE ALAMBRÓN DE 1/4" @ HILADA (12 CM), INCLUYE SUMINISTRO DE MATERIAL, HABILITADO, CORTE, TRASLAPE, ESCUADRA, COLOCACIÓN, AMARRES CON ALAMBRE RECOCIDO, MANO DE OBRA, HERRAMIENTA Y EQUIPO. | ML | 44.40 | | | |

VIVIENDA BIENESTAR

REGIÓN: CUENCA DEL PAPALOAPAN
MUNICIPIO: SAN JUAN BAUTISTA VALLE NACIONAL
LOCALIDAD: SAN ISIDRO CHINANTILLA
OBRA:



**VIVIENDA
BIENESTAR**

CONSTRUCCIÓN DE CUARTO DORMITORIO PARA EL MEJORAMIENTO DE LA VIVIENDA, EN LA LOCALIDAD SAN ISIDRO CHINANTILLA,
MUNICIPIO SAN JUAN BAUTISTA VALLE NACIONAL.

No. LICITACION: EO-XX117-2024
OF. AUTORIZACION: SF/SPIP/DPIP/FISE/0775/2024
NUM. OBRA: FISE/0775/241361/2024

CATÁLOGO DE CONCEPTOS

| Código | Concepto | Unidad | Cantidad | P. Unitario | Importe | % |
|----------|--|--------|----------|-------------|---------|---|
| A | CUARTO DORMITORIO | | | | | |
| VU5-11 | MORTERO EN CASTILLO AHOGADO EN MURO HUECO DE LLADRILLO CERÁMICO DE 10X12X24CM, CASTILLOS TIPO A-4, A-3 Y A-2, HECHO EN OBRA DE CEMENTO-ARENA, PROPORCION 1:3; INCLUYE; ACARRECO, COLADO, VIBRADO, MANO DE OBRA, EQUIPO Y HERRAMIENTA. | M3 | 1.90 | | | |
| C-006 | CADENA DE CERRAMIENTO "CC" DE 10X13 CM DE CONCRETO HECHO EN OBRA, F C= 200 KG/CM2 , ARMADO CON ARMEX 8X8-4, ACABADO APARENTE, INCLUYE MATERIALES,HABILITADO DE ACERO, CIMBRADO, SEPARADORES, DESMOLDANTE, ACARREOS, CORTES, DESPERDICIOS, AMARRES,COLADO, VIBRADO, CURADO DESCIMBRADO, MANO DE OBRA, EQUIPO, HERRAMIENTA Y TODO LO NECESARIO PARA SU CORRECTA EJECUCIÓN. | ML | 85.70 | | | |
| C-007 | CADENA DE CONFINAMIENTO CC-P DE 10X18 CM, ARMADA CON ARMEX 8X8 CONCRETO F'C=200 KG/CM2, ANCLADO EN CASTILLO AHOGADO, INCLUYE: MATERIALES, ACARREOS, CORTES, HABILITADOS, CIMBRADO, DESMOLDANTE, DESCIMBRADO, MANO DE OBRA, EQUIPO Y HERRAMIENTA. | ML | 4.80 | | | |
| VU-00056 | REPIZON DE CONCRETO BAJO VENTANA DE 150X10X10 CM CON CONCRETO F C= 200 KG/CM2 Y ARMADO CON VARILLA DE No.2, INCLUYE: HABILITADO DE ACERO, CIMBRADO, SEPARADORES, DESMOLDANTE, ACARREOS, CORTES, DESPERDICIOS, AMARRES,COLADO, VIBRADO, CURADO DESCIMBRADO, MANO DE OBRA, EQUIPO, HERRAMIENTA Y TODO LO NECESARIO PARA SU CORRECTA EJECUCIÓN. | PZA | 10.00 | | | |

VIVIENDA BIENESTAR

REGIÓN: CUENCA DEL PAPALOAPAN
MUNICIPIO: SAN JUAN BAUTISTA VALLE NACIONAL
LOCALIDAD: SAN ISIDRO CHINANTILLA
OBRA:



VIVIENDA
BIENESTAR

CONSTRUCCIÓN DE CUARTO DORMITORIO PARA EL MEJORAMIENTO DE LA VIVIENDA, EN LA LOCALIDAD SAN ISIDRO CHINANTILLA, MUNICIPIO SAN JUAN BAUTISTA VALLE NACIONAL.

No. LICITACION: EO-XX117-2024
OF. AUTORIZACION: SF/SPIP/DPIP/FISE/0775/2024
NUM. OBRA: FISE/0775/241361/2024

CATÁLOGO DE CONCEPTOS

| Código | Concepto | Unidad | Cantidad | P. Unitario | Importe | % |
|----------------------------|--|--------|----------|-------------|---------|---|
| A CUARTO DORMITORIO | | | | | | |
| TOTAL ESTRUCTURA | | | | | | |
| A04 | CUBIERTA | | | | | |
| | SUMINISTRO Y COLOCACION DE PERFIL TUBULAR DE 3"X1 1/2" CAL. 18, ACABADO CON PRIMER ANTICORROSIVO Y TODO LO NECESARIO PARA SOPORTE DE CUBIERTA INCLUYE: MATERIALES, ELEVACIÓN DE MATERIALES, EQUIPO, MANO DE OBRA, HERRAMIENTA Y EN GENERAL TODO LO NECESARIO PARA SU CORRECTA EJECUCION. | ML | 108.25 | | | |
| | | | | | | |
| | SUMINISTRO Y COLOCACIÓN DE LÁMINA DE FIBROCEMENTO TIPO RURAL P7 DE 2.13X0.975 CORRECTA EJECUCIÓN.EJECUCION.MTS, ATORNILLADA CON BIRLOS PARA TECHO CON TUERCA Y RONDANAS INCLUYE: MATERIAL, ELEVACIÓN DE MATERIALES, EQUIPO, MANO DE OBRA, HERRAMIENTA Y TODO LO NESESARIO PARA SU CORRECTA EJECUCION. | M2 | 116.20 | | | |
| | | | | | | |
| TOTAL CUBIERTA | | | | | | |
| A05 | INSTALACIÓN ELÉCTRICA | | | | | |
| | SALIDA ELÉCTRICA PARA CONTACTO, HASTA 5 MTS DE TUBERÍA POLIFLEX CON GUÍA DE 19 MM (3/4") CON CABLE THW MARCA CONDUMEX CALIBRE 12 AWG Y CABLE THW MARCA CONDUMEX CALIBRE 10 AWG INCLUYE: CABLE DE COBRE DESNUDO CALIBRE 12, CAJA Y TAPA CUADRADA GALVANIZADA DE 100 X 100 MM, SOPORTERÍAS, 1 TOMA DE CORRIENTE (CONTACTO) SENCILLO MARCA ECONÓMICA, MATERIALES, CORTES, ACARREOS, DESPERDICIOS, CONEXIONES, RELLENO DE MORTERO PROP. 1:3, SOBRE CAVIDAD DE ALOJAMIENTO DE TUBERÍA, PRUEBAS DE FUNCIONAMIENTO, MANO DE OBRA, EQUIPO, HERRAMIENTA Y TODO LO NECESARIO PARA SU CORRECTA EJECUCIÓN. | SAL | 15.00 | | | |

VIVIENDA BIENESTAR

CONSTRUCCIÓN DE CUARTO DORMITORIO PARA EL MEJORAMIENTO DE LA VIVIENDA, EN LA LOCALIDAD SAN ISIDRO CHINANTILLA,
MUNICIPIO SAN JUAN BAUTISTA VALLE NACIONAL.

| | |
|-------------------|-----------------------------|
| No. LICITACION: | EO-XX117-2024 |
| OF. AUTORIZACION: | SF/SPIP/DPIP/FISE/0775/2024 |
| NUM. OBRA: | FISE/0775/241361/2024 |

| Código | Concepto | Unidad | Cantidad | P. Unitario | Importe | % |
|--------|----------|--------|----------|-------------|---------|---|
|--------|----------|--------|----------|-------------|---------|---|

A CUARTO DORMITORIO

A

CUARTO DORMITORIO

SALIDA ELÉCTRICA PARA LUMINARIA, HASTA 5 MTS DE TUBO POLIFLEX CON GUÍA DE 19 DE DIÁMETRO CON CABLE THW MARCA CONDUMEX CALIBRE 12 AWG Y CABLE THW MARCA CONDUMEX CALIBRE 10 AWG INCLUYE: CAJA Y TAPA CUADRADAS GALVANIZADA DE 100 X 100 MM, SOPORTERÍAS, 1 INTERRUPTORES (APAGADOR) SENCILLOS QUINZÑO, SOQUET, MATERIALES, CORTES, ACARREOS, DESPERDICIOS, CONEXIONES, RELLENO DE MORTERO PROP. 1:3 SOBRE CAVIDAD DE ALOJAMIENTO DE TUBERÍA, PRUEBAS DE FUNCIONAMIENTO, MANO DE OBRA, EQUIPO, HERRAMIENTA Y TODO LO NECESARIO PARA SU CORRECTA EJECUCIÓN.

SAL001

SAL

10.00

TOTAL INSTALACIÓN ELÉCTRICA

A06

HERRERIA

SUMINISTRO Y COLOCACIÓN DE VENTANA DE ALUMINIO 1.50 X 1.20 M CON MARCO Y CON CRISTAL CLARO DE 3 MM, SEGÚN PLANOS DE PROYECTO: INCLUYE MATERIALES, MANO DE OBRA, EQUIPO, HERRAMIENTA Y TODO LO NECESARIO PARA SU CORRECTA EJECUCIÓN.

VU7-008

PZA

10.00

PUERTA TIPO MULTYPANEL DE LÁMINA LISA DE 0.90 X 2.13 M. INCLUYE: CERRADURA ECONÓMICA, MARCOS BISAGRAS, CHAPA, MATERIALES, MANO DE OBRA, EQUIPO, HERRAMIENTA Y TODO LO NECESARIO PARA SU CORRECTA EJECUCIÓN.

VU5-023

PZA

5.00

TOTAL HERRERIA

A07

LIMPIEZA

LIMPIEZA GRUESA DE LA OBRA PARA ENTREGA INCLUYE:
MATERIALES, MANO DE OBRA, EQUIPO Y
HERRAMIENTA.

1-001

M2

143.55

TOTAL LIMPIEZA

SUBTOTAL

I.V.A. 16.00%

TOTAL DEL PRESUPUESTO



GOBIERNO DEL ESTADO DE OAXACA
VIVIENDA BIENESTAR
DIRECCIÓN DE PLANEACIÓN Y PRESUPUESTO
DEPARTAMENTO DE INTEGRACIÓN DE EXPEDIENTES TÉCNICOS



ANEXO "A"

| No. | MUNICIPIO | LOCALIDAD | No. DE OFICIO DE AUTORIZACION | NUM. OBRA | METAS (ACCIONES) | TIPO DE ACCIÓN | No. DE LICITACION |
|-----|----------------------------------|------------------------|-------------------------------|-----------------------|---------------------|----------------------|-------------------|
| 1 | SAN PEDRO TEUTILA | PIEDRA ANCHA O LA RAYA | SF/SPIP/DPIP/FISE/0765/2024 | FISE/0765/241321/2024 | 14 | | |
| 2 | SANTA MARIA JACATEPEC | EL FORTÍN II | SF/SPIP/DPIP/FISE/0750/2024 | FISE/0750/241352/2024 | 8 | | |
| 3 | SAN PEDRO TEUTILA | EL FARO | SF/SPIP/DPIP/FISE/0772/2024 | FISE/0772/241360/2024 | 17 | | |
| 4 | SAN JUAN BAUTISTA VALLE NACIONAL | SAN ISIDRO CHINANTILLA | SF/SPIP/DPIP/FISE/0775/2024 | FISE/0775/241361/2024 | 5 | CUARTO DORMITORIO | EO-XX117-2024 |
| | | | | | | | |
| | | | | | | | |
| | | | | | | | |
| | | | | | | | |
| | | | | | 44 | | |



VIVIENDA BIENESTAR

UN PUEBLO TRANSFORMANDO SU HISTORIA

DIRECTOR GENERAL DE VIBIEN:
PROF. ENRIQUE M. FERIA RODRIGUEZ

DIRECTOR DE PLANEACION Y PPTO:
LIC. EMMANUEL AÑORVE JUSTO.

DPTO. DE INTEGRACION DE EXP. TECNICOS:
ARQ. JORGE L. LEYVA OSORIO

DPTO. DE ESTUDIOS Y PROYECTOS:
ARQ. OSCAR E. MENDEZ CRUZ

PROYECTO:
CONSTRUCCION DE CUARTO DORMITORIO
20.01 M2 A BASE DE MURO DE LADRILLO
CERAMICO Y CUBIERTA DE LAMINA DE
FIBROCEMENTO P-7 PARA EL
MEJORAMIENTO DE LA VIVIENDA.

PROTOTIPO: CD - 20 - E
CERAMICO - FIBROCEMENTO

TIPO DE PLANO:
PLANTA ARQUITECTONICA

MUNICIPIO:
ANEJO "A"
LOCALIDAD:
ANEJO "A"
ESCALA:
LA INDICADA
ACOTACION:
METROS
FECHA:
2024
No. DE OF. DE AUTORIZACION:
ANEJO "A"
No. DE LICITACION:
EO-XX117-2024

NÚMERO DE PLANO:
1/16

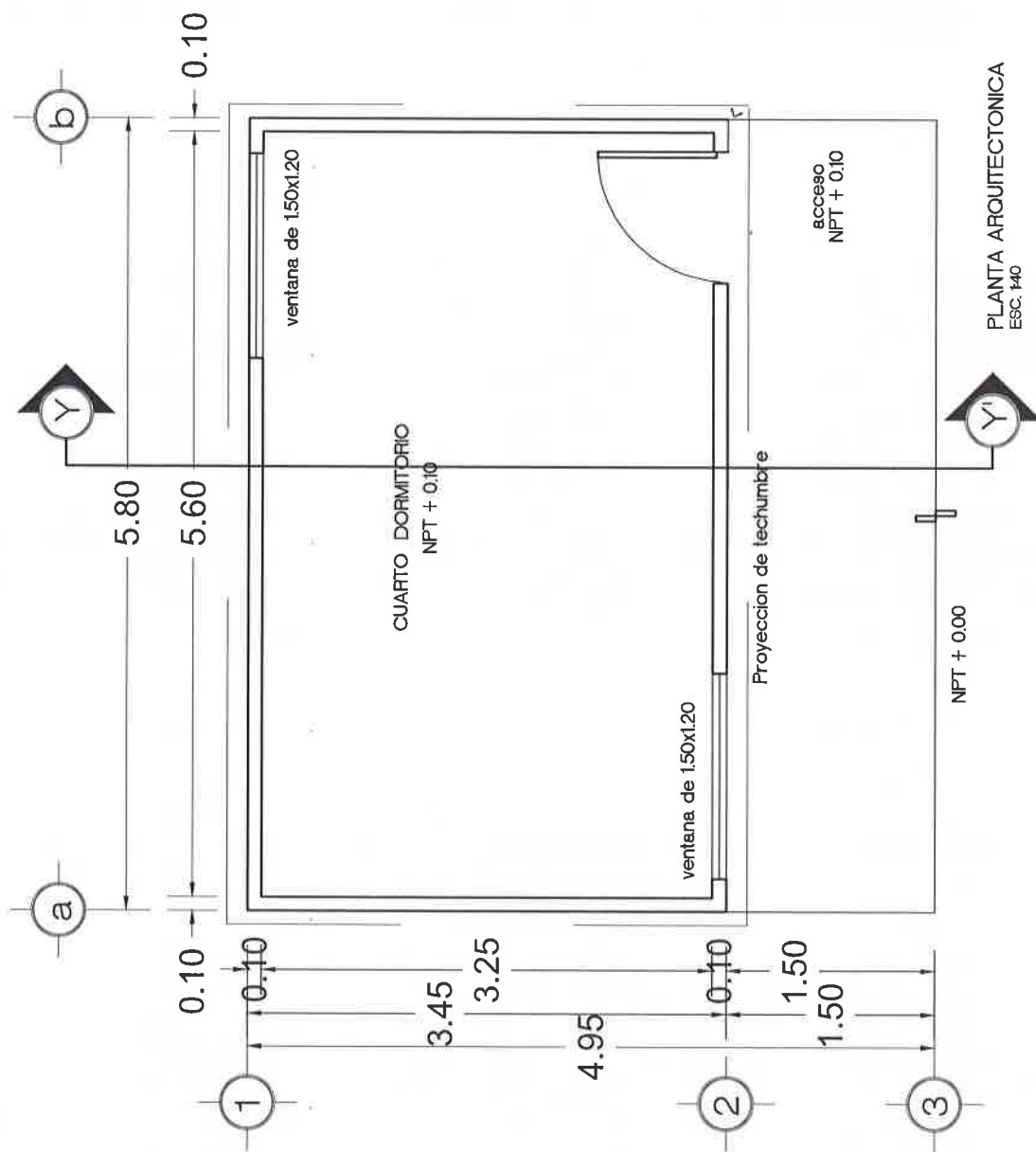



VIVIENDA BIENESTAR

UN PUEBLO TRANSFORMANDO SU HISTORIA

DIRECTOR GENERAL DE BIENESTAR:
PROF. ENRIQUE M. FERIA RODRIGUEZ

DIRECTOR DE PLANEACIÓN Y PTTO:
LIC. EMMANUEL ANORVE JUSTO.

DPTO. DE INTEGRACIÓN DE EXP. TÉCNICOS:
ARQ. JORGE L. LEYVA OSORIO

DPTO. DE ESTUDIOS Y PROYECTOS:
ARQ. OSCAR E. MENDEZ CRUZ

PROYECTO:
CONSTRUCCIÓN DE CUARTO DORMITORIO
20.01 M2 A BASE DE MURO DE LADRILLO
CERÁMICO Y CUBIERTO DE LÁMINA DE
FIBROCEMENTO P-7 PARA EL
MEJORAMIENTO DE LA VIVIENDA.

PROTOTIPO: CD - 20 - E
CERÁMICO - FIBROCEMENTO

TIPO DE PLANO:
PLANTA DE CONJUNTO

MUNICIPIO:
ANEXO "A"
LOCALIDAD:
ANEXO "A"
ESCALA:
LA INDICADA
ACOTACIÓN:
METROS
FECHA:
2024
No. DE OF. DE AUTORIZACIÓN:
ANEXO "A"
No. DE LICITACIÓN:
EO-XX117-2024

NÚMERO DE PLANO:

2/16

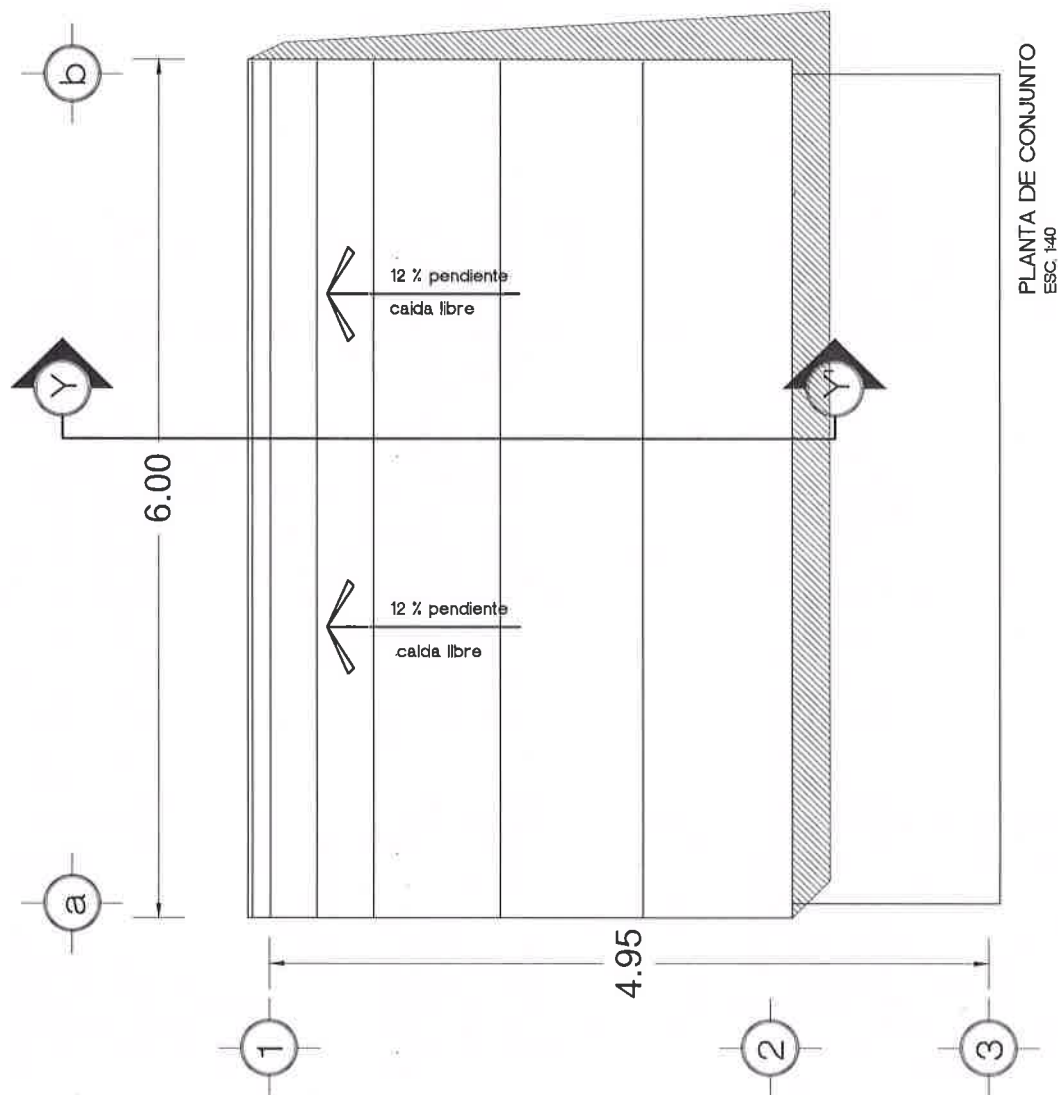



UN PUEBLO TRANSFORMANDO SU HISTORIA

DIRECTOR GENERAL DE VIBIEN:
PROF. ENRIQUE M. FERIA RODRIGUEZ

DIRECTOR DE PLANEACION Y PTTO:
LIC. EMMANUEL ANORVE JUSTO.

OPTO. DE INTEGRACIÓN DE EXP. TÉCNICOS:
ARQ. JORGE L. LEYVA OSORIO

DPTO. DE ESTUDIOS Y PROYECTOS:
ARQ. OSCAR E. MÉNDEZ CRUZ

PROYECTO:
CONSTRUCCIÓN DE CUARTO DORMITORIO
20.01 M2 A BASE DE MURO DE LADRILLO
CERÁMICO Y CUBIERTA DE LÁMINA DE
FIBROCEMENTO P-7 PARA EL
MEJORAMIENTO DE LA VIVIENDA.

PROTOTIPO: **CD - 20 - E**
CERÂMICO - FIBROCEMENTO

TIPO DE PLANO:
FACHADA PRINCIPAL

MUNICIPIO:
ANEXO "A"
LOCALIDAD:
ANEXO "A"
ESCALA:
LA INDICADA
ACOTACIÓN:
METROS
FECHA:
2024
No. DE OF. DE
ANEXO "A"
No. DE LICITAC
EO-XX117-2024

NÚMERO DE PLANO:

3/16

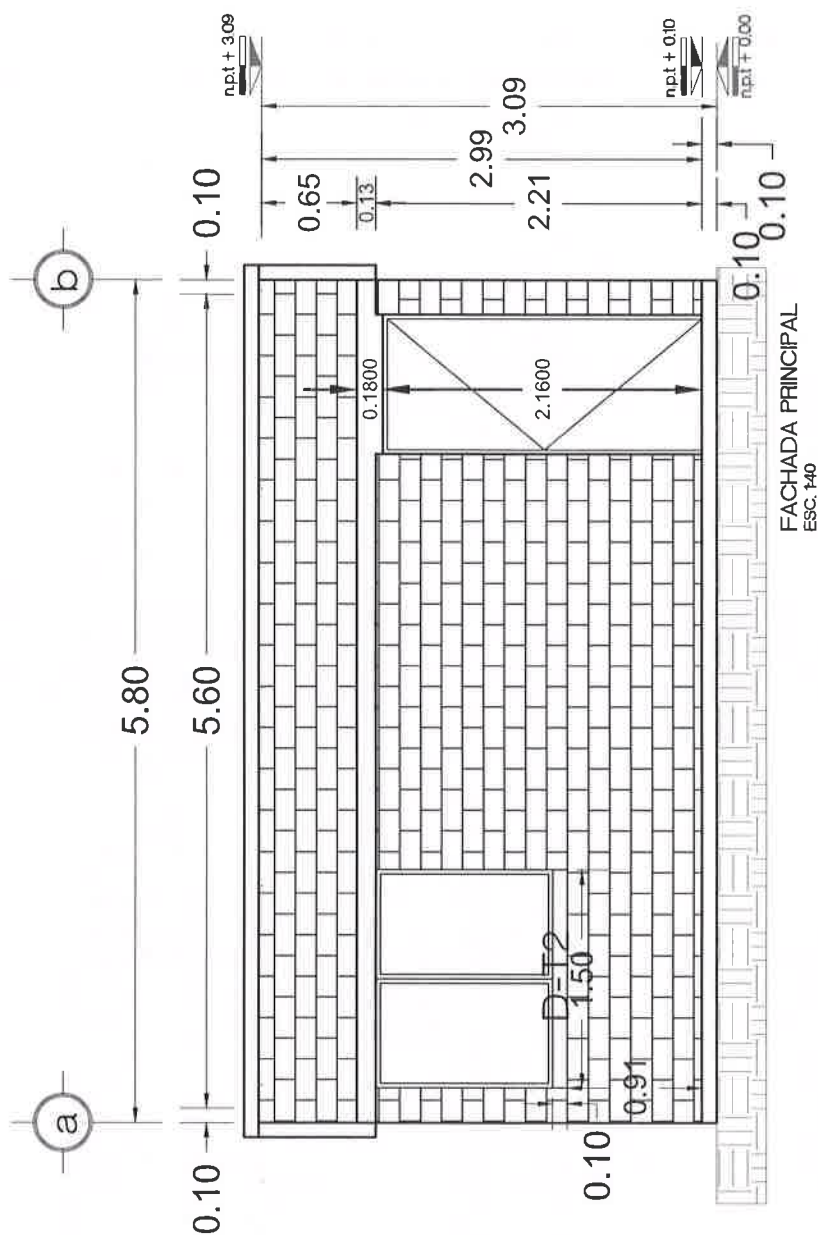



VIVIENDA BIENESTAR

UN PUEBLO TRANSFORMANDO SU HISTORIA

DIRECTOR GENERAL DE VIVIEN:
PROF. ENRIQUE M. FERIA RODRIGUEZ

DIRECTOR DE PLANEACION Y PTTO:
LIC. EMMANUEL ANORVE JUSTO.

DPTO. DE INTEGRACION DE EXP. TECNICOS:
ARQ. JORGE L. LEYVA OSORIO

DPTO. DE ESTUDIOS Y PROYECTOS:
ARQ. OSCAR E. MENDEZ CRUZ

PROYECTO:
CONSTRUCCION DE CUARTO DORMITORIO
20.01 M2 A BASE DE MURO DE LADRILLO
CERAMICO Y CUBIERTA DE LAMINA DE
FIBROCEMENTO P-7 PARA EL
MEJORAMIENTO DE LA VIVIENDA.

PROTOTIPO: CD - 20 - E
CERAMICO - FIBROCEMENTO

TIPO DE PLANO:
FACHADA LATERAL

MUNICIPIO:
ANEXO "A"
LOCALIDAD:
ANEXO "A"
ESCALA:
LA INDICADA
ACOTACION:
METROS
FECHA:
2024
No. DE OF. DE AUTORIZACION:
ANEXO "A"
No. DE LICITACION:
EO-XX117-2024

NÚMERO DE PLANO:

4/16

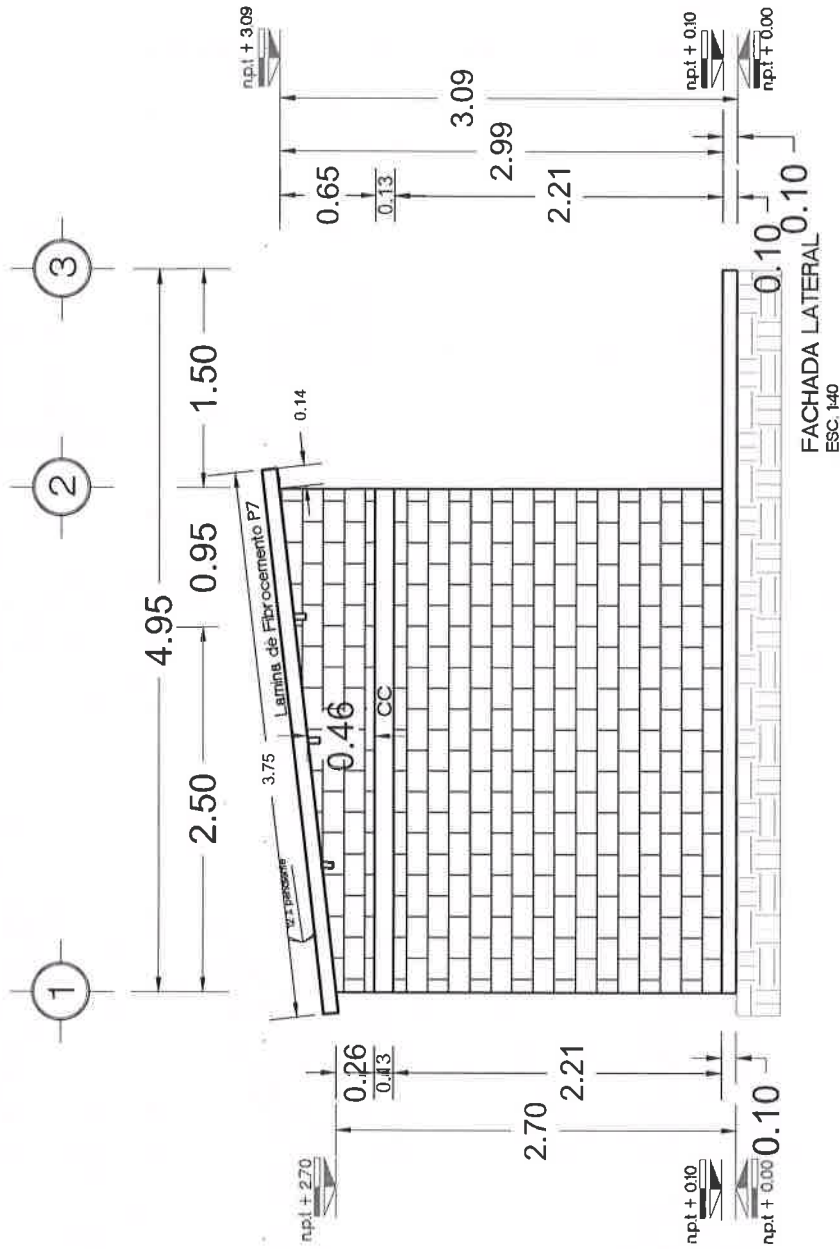



VIVIENDA BIENESTAR

UN PUEBLO TRANSFORMANDO SU HISTORIA

DIRECTOR GENERAL DE BIENESTAR:
PROF. ENRIQUE M. FERIA RODRIGUEZ

DIRECTOR DE PLANEACIÓN Y PTTO:
LIC. EMMANUEL AÑORVE JUSTO.

DPTO. DE INTEGRACIÓN DE EXP. TÉCNICOS:
ARQ. JORGE L. LEYVA OSORIO

DPTO. DE ESTUDIOS Y PROYECTOS:
ARQ. OSCAR E. MENDEZ CRUZ

PROYECTO:
CONSTRUCCIÓN DE CUARTO DORMITORIO
20.01 M2 A BASE DE MURO DE LADRILLO
CERÁMICO Y CUBIERTA DE LÁMINA DE
FIBROCEMENTO P7 PARA EL
MEJORAMIENTO DE LA VIVIENDA.

PROTOTIPO: CD - 20 - E
CERÁMICO - FIBROCEMENTO

TIPO DE PLANO:
CORTE Y - Y'

MUNICIPIO:
ANEXO "A"
LOCALIDAD:
ANEXO "A"
ESCALA:
LA INDICADA
ACOTACION:
METROS
FECHA:
2024
No. DE OF. DE AUTORIZACIÓN:
ANEXO "A"
No. DE LICITACIÓN:
EO-XX117-2024

NÚMERO DE PLANO:

5/16

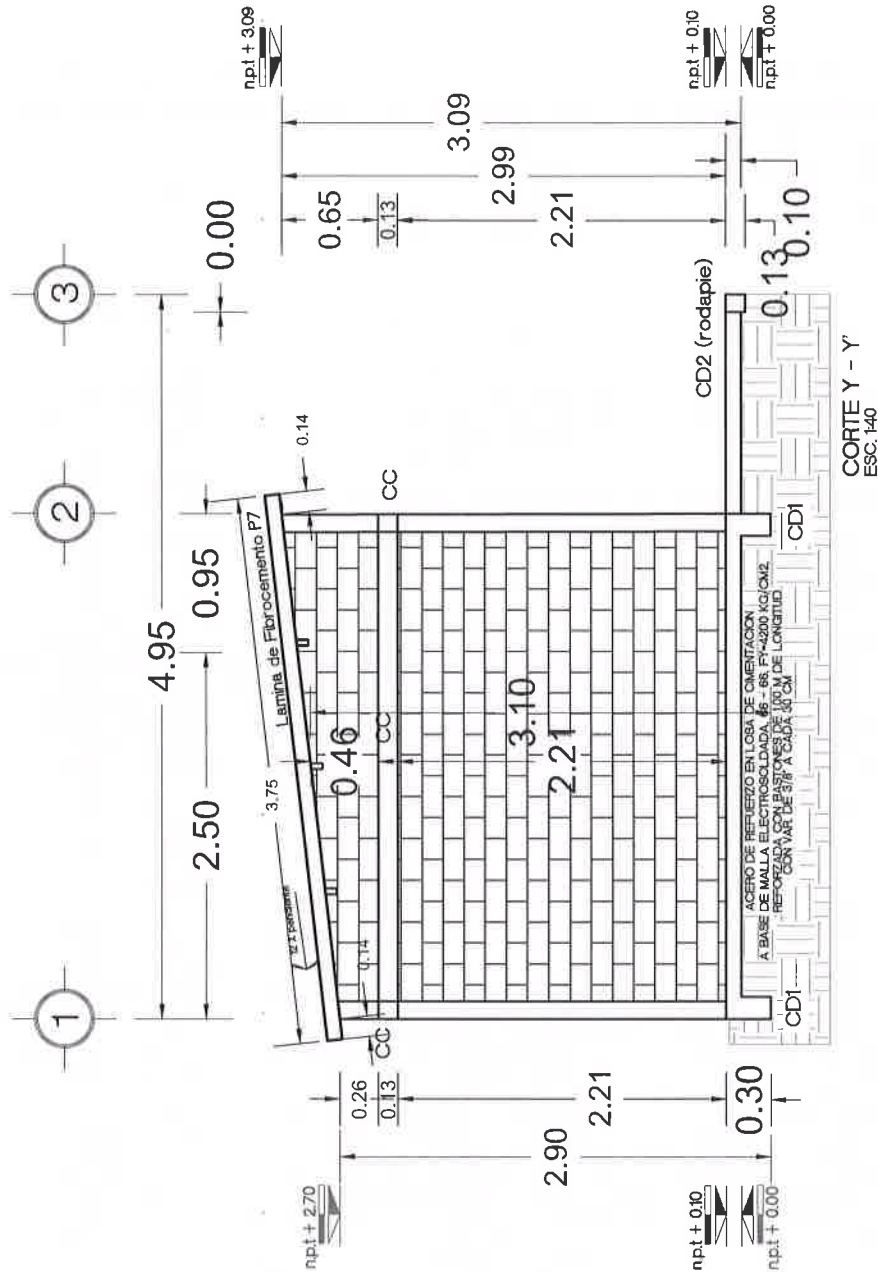



UN PUEBLO TRANSFORMANDO SU HISTORIA

DIRECTOR GENERAL DE VIBJEN:
PROF. ENRIQUE M. FERIA RODRIGUEZ,

DIRECTOR DE PLANEACIÓN Y PTO
LIC. EMMANUEL AÑORVE JUSTO.

DPTO. DE INTEGRACIÓN DE EXP. TÉCNICOS:
ARQ. JORGE L. LEYVA OSORIO

DPTO. DE ESTUDIOS Y PROYECTOS:
ABO. OSCAR E. MÉNDEZ CRIU

PROYECTO:
CONSTRUCCIÓN DE CUARTO DORMITORIO
20.01 M2 A BASE DE MURO DE LADRILLO
CERÁMICO Y CUBIERTA DE LÁMINA DE
FIBROCEMENTO P-7 PARA EL
MEJORAMIENTO DE LA VIVIENDA.

PROTOTIPO: CD - 20 - E
CERÂMICO - FIBROCEMENTO

TIPO DE PLANO:
CORTE X - X'

MUNICIPIO:
ANEXO "A"
LOCALIDAD:
ANEXO "A"
ESCALA:
LA INDICADA
ACOTACIÓN:
METROS
FECHA:
2024
No. DE OF. DE A
ANEXO "A"
No. DE LICITACIÓN
EO-XX117-2024

NÚMERO DE PLANO:

6/16

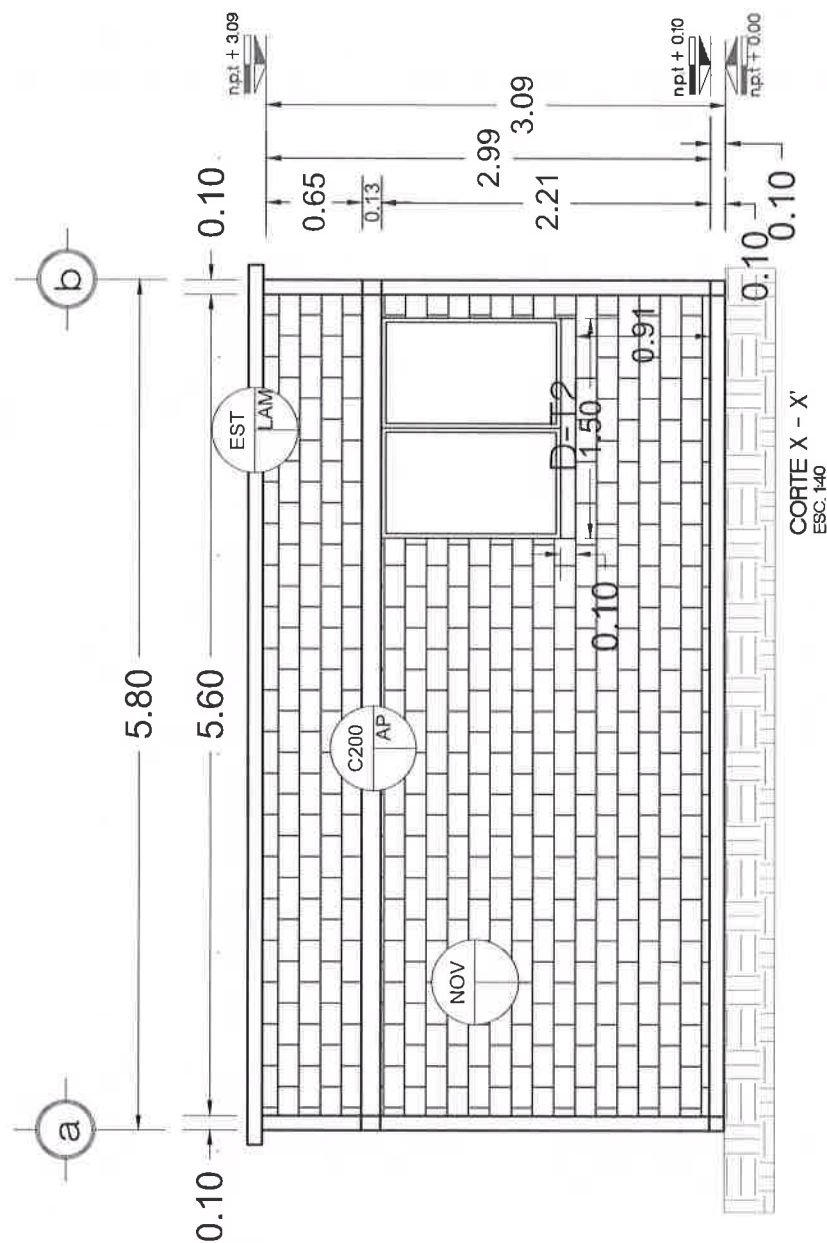



VIVIENDA BIENESTAR

UN PUEBLO TRANSFORMANDO SU HISTORIA

DIRECTOR GENERAL DE BIENESTAR:
PROF. ENRIQUE M. FERIA RODRIGUEZ

DIRECTOR DE PLANEACIÓN Y PTO:
LIC. EMMANUEL AÑORVE JUSTO.

DPTO. DE INTEGRACIÓN DE EXP. TÉCNICOS:
ARQ. JORGE L. LEYVA OSORIO

DPTO. DE ESTUDIOS Y PROYECTOS:
ARQ. OSCAR E. MÉNDEZ CRUZ

PROYECTO:
CONSTRUCCIÓN DE CUARTO DORMITORIO
20.01 M2 A BASE DE MURO DE LADRILLO
CERÁMICO Y CUBIERTA DE LAMINA DE
FIBROCEMENTO P-7 PARA EL
MEJORAMIENTO DE LA VIVIENDA.

PROTOTIPO: CD - 20 - E
CERÁMICO - FIBROCEMENTO

TIPO DE PLANO:
PLANTA DE CIMENTACIÓN

MUNICIPIO:
ANEXO "A"
LOCALIDAD:
ANEXO "A"
ESCALA:
LA INDICADA
ACOTACIÓN:
METROS
FECHA:
2024
No. DE OF. DE AUTORIZACIÓN:
ANEXO "A"
No. DE LICITACIÓN:
EO-XX117-2024

NÚMERO DE PLANO:

7/16

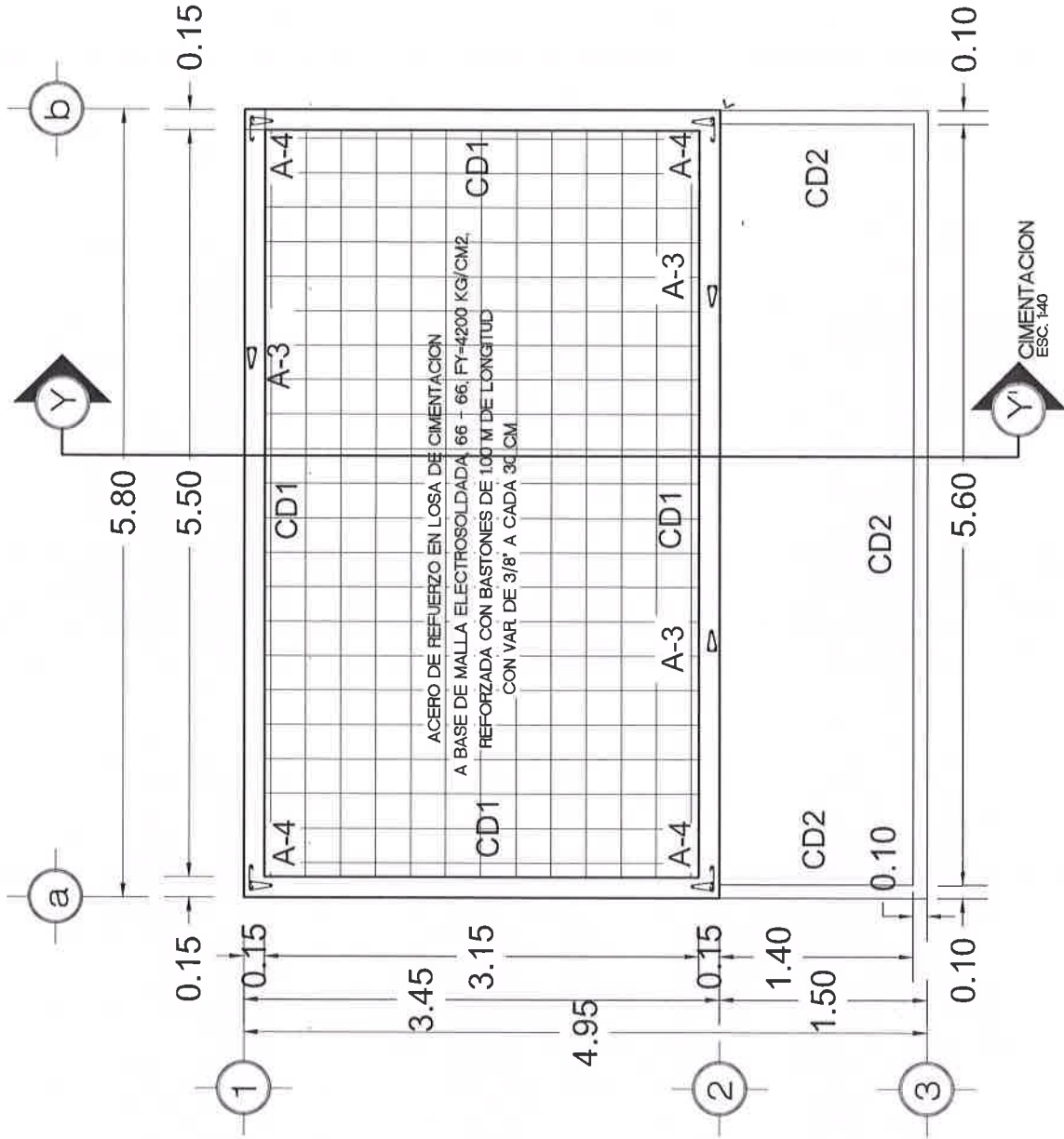



VIVIENDA BIENESTAR

UN PUEBLO TRANSFORMANDO SU HISTORIA

DIRECTOR GENERAL DE VIVIEN:
PROF. ENRIQUE M. FERIA RODRIGUEZ

DIRECTOR DE PLANEACIÓN Y PTO:
LIC. EMMANUEL ANORVE JUSTO.

DPTO. DE INTEGRACIÓN DE EXP. TÉCNICOS:
ARQ. JORGE L. LEYVA OSORIO

DPTO. DE ESTUDIOS Y PROYECTOS:
ARQ. OSCAR E. MÉNDEZ CRUZ

PROYECTO:
CONSTRUCCIÓN DE CUARTO DORMITORIO
20.01 M2 A BASE DE MURO DE LADRILLO
CERÁMICO Y CUBIERTA DE LÁMINA DE
FIBROCEMENTO P-7 PARA EL
MEJORAMIENTO DE LA VIVIENDA.

PROTOTIPO: CD - 20 - E
CERÁMICO - FIBROCEMENTO

TIPO DE PLANO:
ELECTRICO

MUNICIPIO:
ANEXO "A"
LOCALIDAD:
ANEXO "A"
ESCALA:
LA INDICADA
ACOTACIÓN:
METROS
FECHA:
2024
No. DE OF. DE AUTORIZACIÓN:
ANEXO "A"
No. DE LICITACIÓN:
EO-XX117-2024

NÚMERO DE PLANO:
8/16

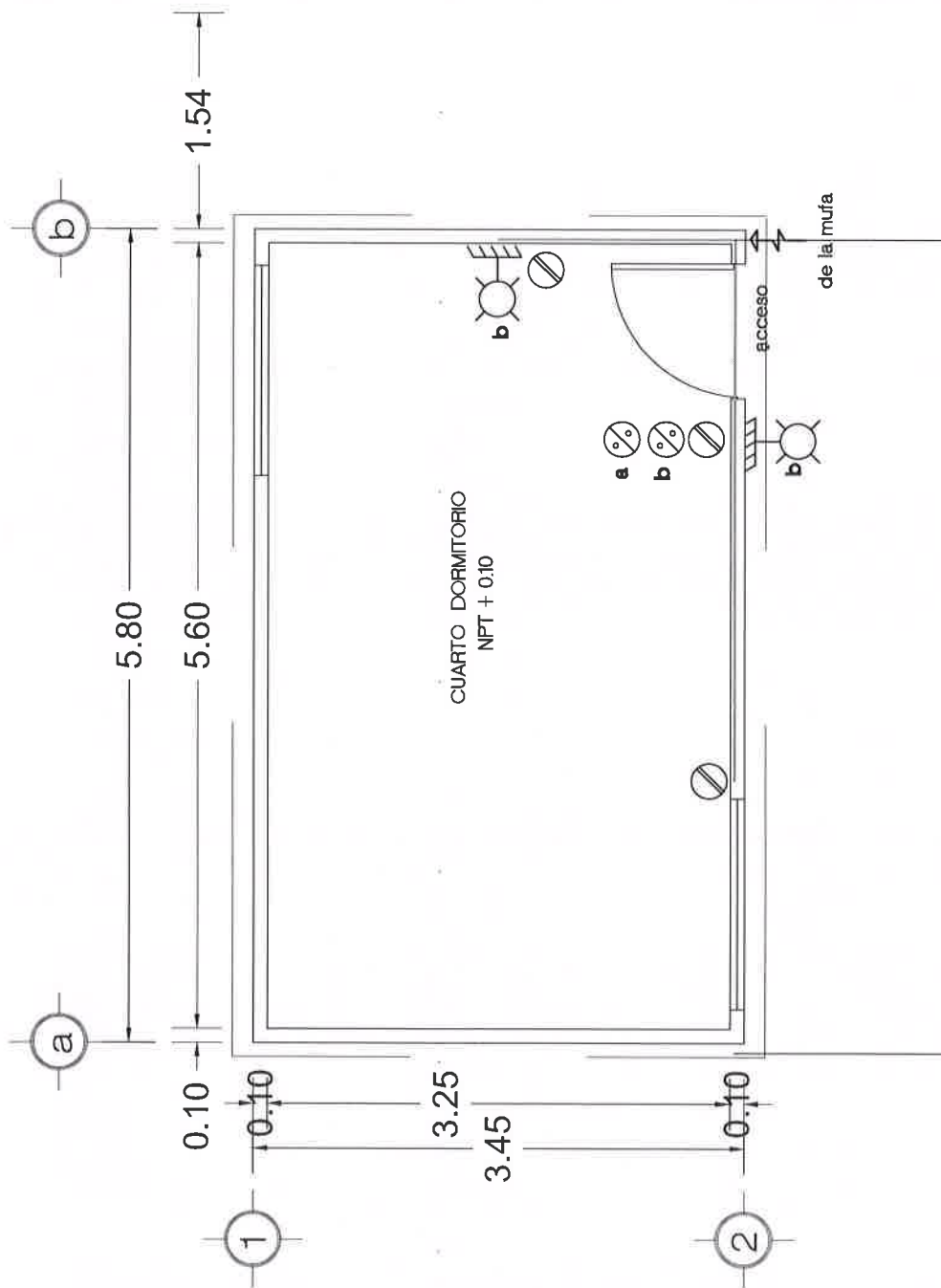

ELECTRICO
ESC. 1:40

ESPECIFICACIONES ELECTRICAS

- Se colocaran durante el proceso de elaboración de muros y cerramientos los polidutos, cajas, chالupas.
- Toda la instalación sera oculta en muros,y cerramientos a base de manguera tipo poliduto flexible, y chالupas galvanizadas.
- Las salidas arbotantes seran a una altura de 2.20 m, apagadores a 1.20 m, y contactos 1.20.

SIMBOLOGIA ELECTRICA

Contacto Sencillo

Apagador Sencillo

Arbotante en cadena de cerramiento

Poliducto por cerramiento





VIVIENDA BIENESTAR

UN PUEBLO TRANSFORMANDO SU HISTORIA

DIRECTOR GENERAL DE VIVIEN:
PROF. ENRIQUE M. FERIA RODRIGUEZ

DIRECTOR DE PLANEACION Y PTTO:
LIC. EMMANUEL AÑORVE JUSTO

DPTO. DE INTEGRACION DE EXP. TECNICOS:
ARQ. JORGE L. LEYVA OSORIO

DPTO. DE ESTUDIOS Y PROYECTOS:
ARQ. OSCAR E. MENDEZ CRUZ

PROYECTO:
CONSTRUCCION DE CUARTO DORMITORIO
20.01 M2 A BASE DE MURO DE LADRILLO
CERAMICO Y CUBIERTA DE LAMINA DE
FIBROCEMENTO P-7 PARA EL
MEJORAMIENTO DE LA VIVIENDA.

PROTOTIPO: CD - 20 - E
CERAMICO - FIBROCEMENTO

TIPO DE PLANO:
PLANTA DE ACABADOS

MUNICIPIO:
ANEXO "A"
LOCALIDAD:
ANEXO "A"
ESCALA:
LA INDICADA
ACOTACION:
METROS
FECHA:
2024
No. DE OF. DE AUTORIZACION:
ANEXO "A"
No. DE LICITACION:
EO-XX117-2024

NÚMERO DE PLANO:

9/16

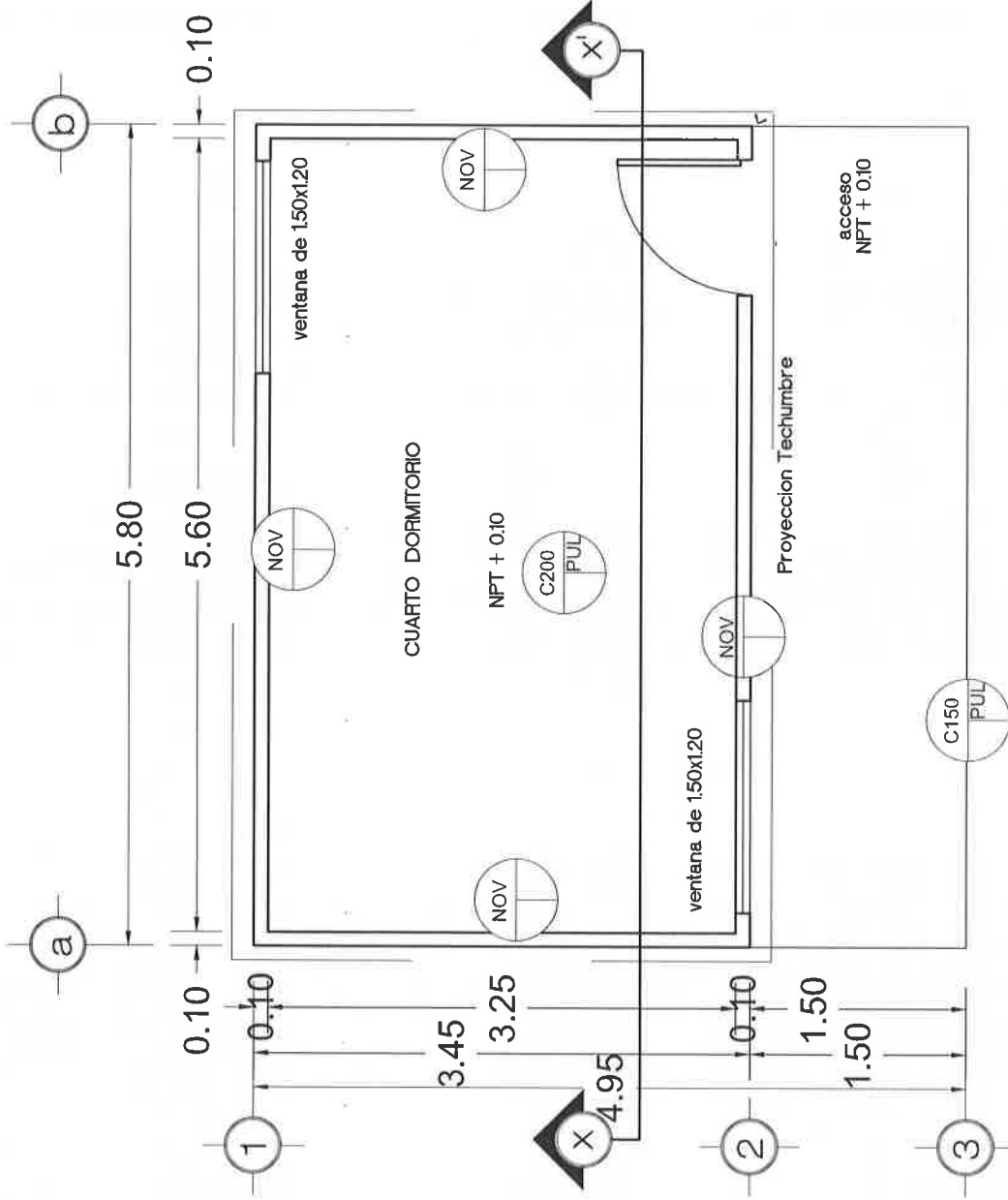

PLANTA ARQUITECTONICA
ACABADOS
ESC. 1:40

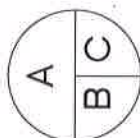
| TABLA DE ACABADOS | | |
|---|--|---|
| SIMBOLOGIA | CLAVE | DESCRIPCION |
|  | A) ACABADOS BASE | |
| | NOV | Muro de ladrillo perforado 10*12*24 cm, de 12 cm de espesor, (Terminado aparente) |
| | EST | Estructura de tubular de 3 x 1 1/2 calibre 18, rojo oxidado |
| | C150 | concreto f'-150 kg/cm2 |
| | C200 | f'-200 kg/cm2 |
| | C) ACABADOS FINAL | |
| LAM | Lamina de fibrocemento P7 de 213 x 0.97 cm | |
| PUL | Concreto pulido | |
| AP | Concreto Aparente | |

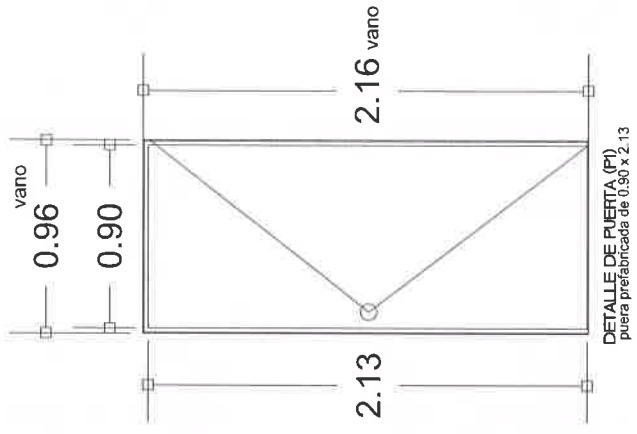
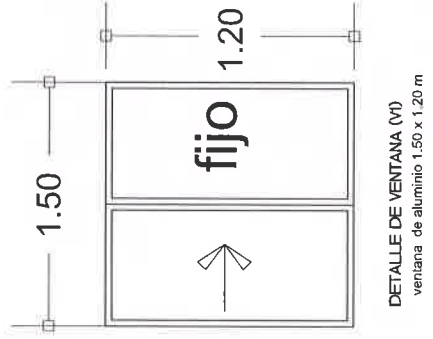

VIVIENDA BIENESTAR

UN PUEBLO TRANSFORMANDO SU HISTORIA

DIRECTOR GENERAL DE BIENESTAR:
PROF. ENRIQUE M. FERIA RODRIGUEZ

DIRECTOR DE PLANEACION Y PTO:
LIC. EMMANUEL ANORVE JUSTO.

DPTO. DE INTEGRACION DE EXP. TECNICOS:
ARQ. JORGE L. LEYVA OSORIO

DPTO. DE ESTUDIOS Y PROYECTOS:
ARQ. OSCAR E. MENDEZ CRUZ

PROYECTO:
CONSTRUCCION DE CUARTO DORMITORIO
20.01 M2 A BASE DE MURO DE LADRILLO
CERAMICO Y CUBIERTA DE LAMINA DE
FIBROCEMENTO P-7 PARA EL
MEJORAMIENTO DE LA VIVIENDA.

PROTOTIPO: CD - 20 - E
CERAMICO - FIBROCEMENTO

TIPO DE PLANO:
DETALLES-ACABADOS

MUNICIPIO:
ANEXO "A"
LOCALIDAD:
ANEXO "A"
ESCALA:
LA INDICADA
ACOTACION:
METROS
FECHA:
2024
No. DE OF. DE AUTORIZACION:
ANEXO "A"
No. DE LICITACION:
EO-XX117-2024

NÚMERO DE PLANO:
10/16



VIVIENDA BIENESTAR

UN PUEBLO TRANSFORMANDO SU HISTORIA

DIRECTOR GENERAL DE BIENESTAR:

PROF. ENRIQUE M. FERIA RODRIGUEZ

DIRECTOR DE PLANEACION Y PTTO:

LIC. EMMANUEL AÑORVE JUSTO.

DPTO. DE INTEGRACION DE EXP. TECNICOS:

ARQ. JORGE L. LEYVA OSORIO

DPTO. DE ESTUDIOS Y PROYECTOS:

ARQ. OSCAR E. MENDEZ CRUZ

PROYECTO:

CONSTRUCCION DE CUARTO DORMITORIO
20.01 M2 A BASE DE MURO DE LADRILLO
CERAMICO Y CUBIERTA DE LAMINA DE
FIBROCEMENTO P-7 PARA EL
MEJORAMIENTO DE LA VIVIENDA.

PROTOTIPO:

CD - 20 - E
CERAMICO - FIBROCEMENTO

TIPO DE PLANO:

PLANTA ESTRUCTURAL

MUNICIPIO:

ANEXO "A"

LOCALIDAD:

ANEXO "A"

ESCALA:

LA INDICADA

ACOTACION:

METROS

FECHA:

2024

Nº. DE OF. DE AUTORIZACION:

ANEXO "A"

Nº. DE LICITACION:

EO-XX117-2024

NUMERO DE PLANO:

11/16

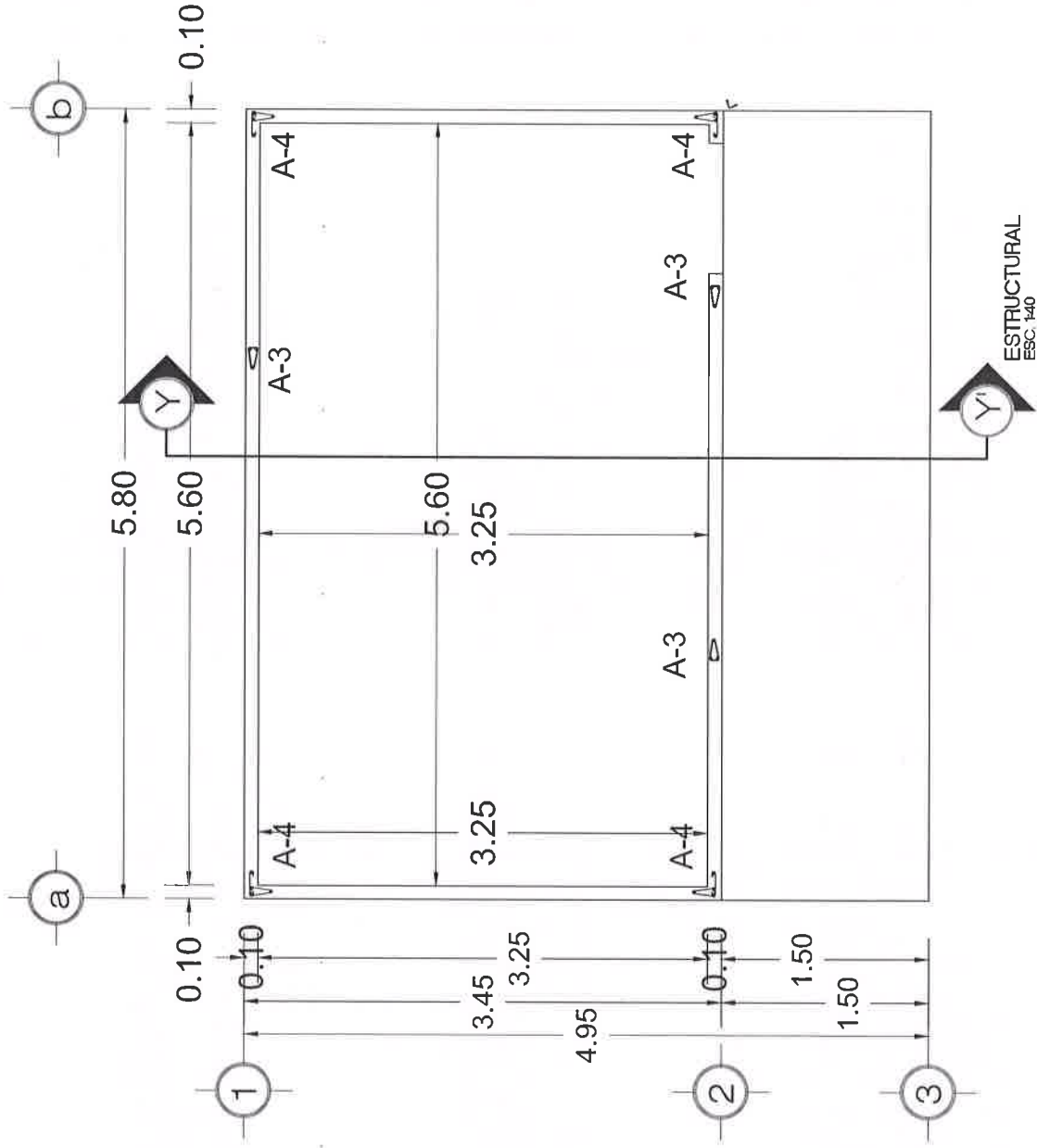



UN PUEBLO TRANSFORMANDO SU HISTORIA

DIRECTOR GENERAL DE VIBIEN:
PROF. ENRIQUE M. FERIA RODRÍGUEZ

DIRECTOR DE PLANEACIÓN Y PTTD:
LIC. EMMANUEL AÑORVE JUSTO.

DPTO. DE INTEGRACIÓN DE EXP. TÉCNICOS:
ARQ. JORGE L. LEYVA OSORIO

DPTO. DE ESTUDIOS Y PROYECTOS:
ARQ. OSCAR E. MÉNDEZ CRUZ

PROYECTO:
CONSTRUCCIÓN DE CUARTO DORMITORIO
20.01 M2 A BASE DE MURO DE LADRILLO
CERAMICO Y CUBIERTA DE LAMINA DE
FIBROCEMENTO P-7 PARA EL
MEJORAMIENTO DE LA VIVIENDA.

PROTOTIPO: **CD - 20 - E**
CERÂMICO - FIBROCEMENTO

TIPO DE PLANO:
PLANTA ESTRUCTURAL
TECHUMBRE

MUNICIPIO:
ANEXO "A"
LOCALIDAD:
ANEXO "A"
ESCALA:
LA INDICADA
ACOTACION:
METROS
FECHA:
2024
No. DE OF. DE AUTORIZACION:
ANEXO "A"
No. DE LICITACIÓN:
EO-XXI17-2024

NÚMERO DE PLANO:

12/16

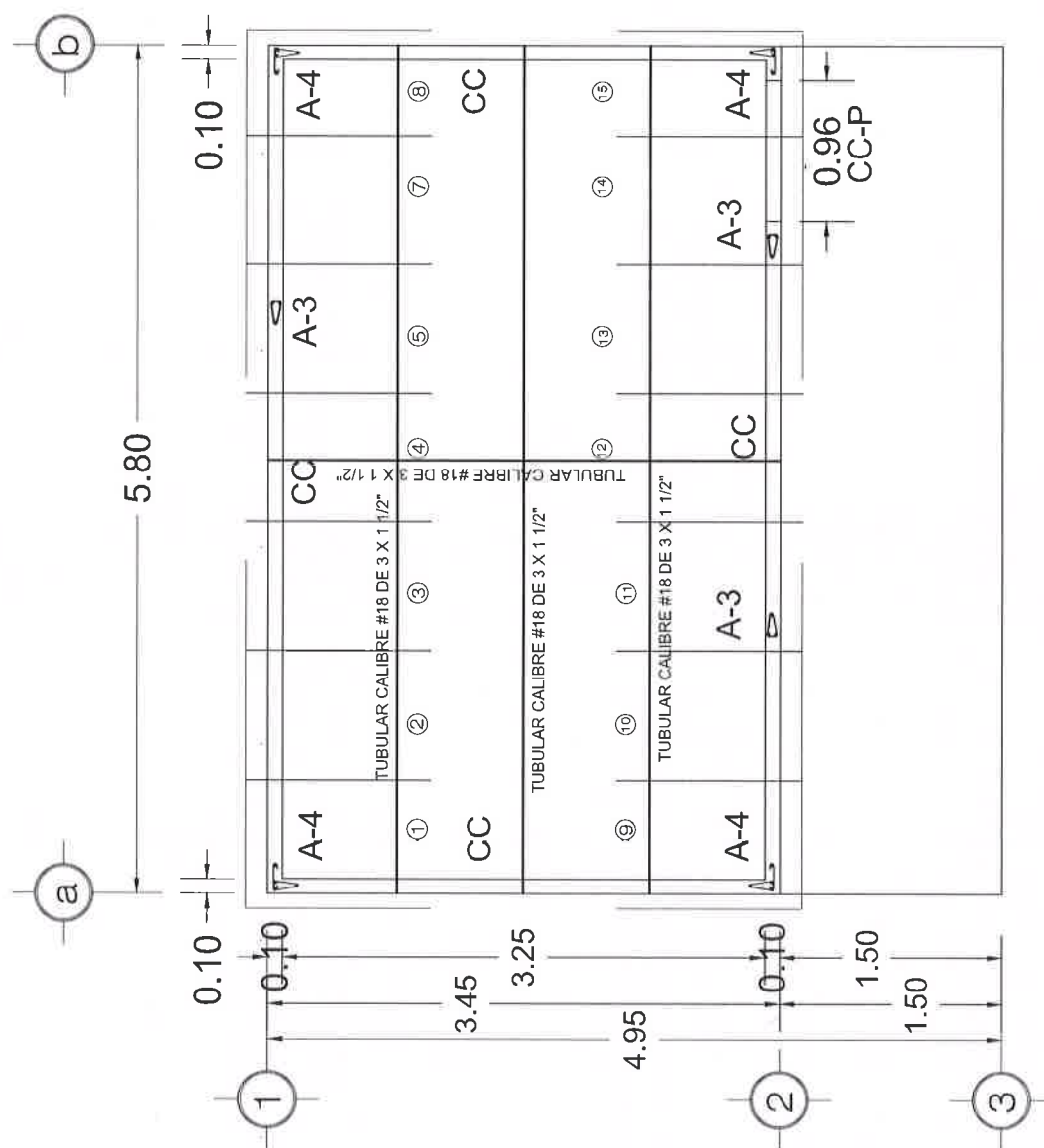

ESTRUCTURAL TECHUMBRE
ESC. 140

DETALLES ESTRUCTURALES SIN ESC.

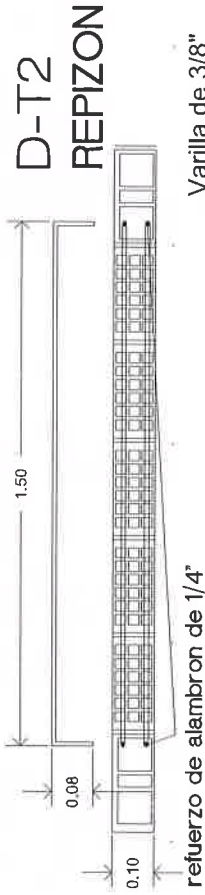

D-T2
REPIZON

Varilla de 3/8"

Poliducto Flexible
para instalación eléctrica.

Estribo de 1/4" @ 26cm

Ladrillo vitrificado vintex. (lvv)
10 x 12 x 24 cm

Contacto Sencillo

Varilla de 3/8"

Estribos de 1/4" @ 26 cm

1:20

Estribos 1/4" @
26 cm

Ladrillo vitrificado multtex (lvn)
10 x 12 x 24 cm



**VIVIENDA
BIENESTAR**

UN PUEBLO TRANSFORMANDO SU HISTORIA

DIRECTOR GENERAL DE BIEN:
PROF. ENRIQUE M. FERIA RODRIGUEZ

DIRECTOR DE PLANEACIÓN Y PTO:
LIC. EMMANUEL AÑORVE JUSTO.

DPTO. DE INTEGRACIÓN DE EXP. TÉCNICOS:
ARQ. JORGE L. LEYVA OSORIO

DPTO. DE ESTUDIOS Y PROYECTOS:
ARQ. OSCAR E. MENDEZ CRUZ

PROYECTO:
CONSTRUCCIÓN DE CUARTO DORMITORIO
20.01 M2 A BASE DE MURO DE LADRILLO
CERÁMICO Y CUBIERTA DE LÁMINA DE
FIBROCEMENTO P-7 PARA EL
MEJORAMIENTO DE LA VIVIENDA.

PROTOTIPO: CD - 20 - E
CERÁMICO - FIBROCEMENTO

TIPO DE PLANO:
DETALLE MURO

MUNICIPIO:
ANEXO "A"
LOCALIDAD:
ANEXO "A"
ESCALA:
LA INDICADA
ACOTACIÓN:
METROS
FECHA:
2024
No. DE OF. DE AUTORIZACIÓN:
ANEXO "A"
No. DE LICITACIÓN:
EO-XX117-2024

NÚMERO DE PLANO:

13/16



**VIVIENDA
BIENESTAR**

UN PUEBLO TRANSFORMANDO SU HISTORIA

DIRECTOR GENERAL DE BIEN:
PROF. ENRIQUE M. FERIA RODRIGUEZ

DIRECTOR DE PLANEACIÓN Y PTO:
LIC. EMMANUEL ANORVE JUSTO

DPTO. DE INTEGRACIÓN DE EXP. TÉCNICOS:
ARQ. JORGE L. LEYVA OSORIO

DPTO. DE ESTUDIOS Y PROYECTOS:
ARQ. OSCAR E. MÉNDEZ CRUZ

PROYECTO:
CONSTRUCCIÓN DE CUARTO DORMITORIO
20.01 M2 A BASE DE MURO DE LADRILLO
CERÁMICO Y CUBIERTA DE LÁMINA DE
FIBROCEMENTO P-7 PARA EL
MEJORAMIENTO DE LA VIVIENDA.

PROTOTIPO: CD - 20 - E
CERÁMICO - FIBROCEMENTO

TIPO DE PLANO:
DETALLE CIMENTACIÓN

MUNICIPIO:
ANEXO "A"
LOCALIDAD:
ANEXO "A"
ESCALA:
LA INDICADA
ACOTACIÓN:
METROS
FECHA:
2024
No. DE OF. DE AUTORIZACIÓN:
ANEXO "A"
No. DE LICITACIÓN:
EO-XX117-2024

NÚMERO DE PLANO:
14/16

ARMEX 10X25 - 4 Y 2
VARS. No. 3 CON
Fy=4200 KG/CM2
CONCRETO
F'C= 200 KG/CM2

CD1

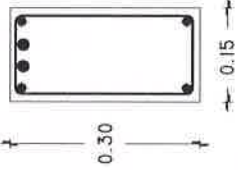

ACERO DEL. No. 3 AHOGADO DESDE EL
DESPLANTE EN LA "CD1" HASTA LA ALTURA
TOTAL DEL MURO. O "CC" SEGUN EJE

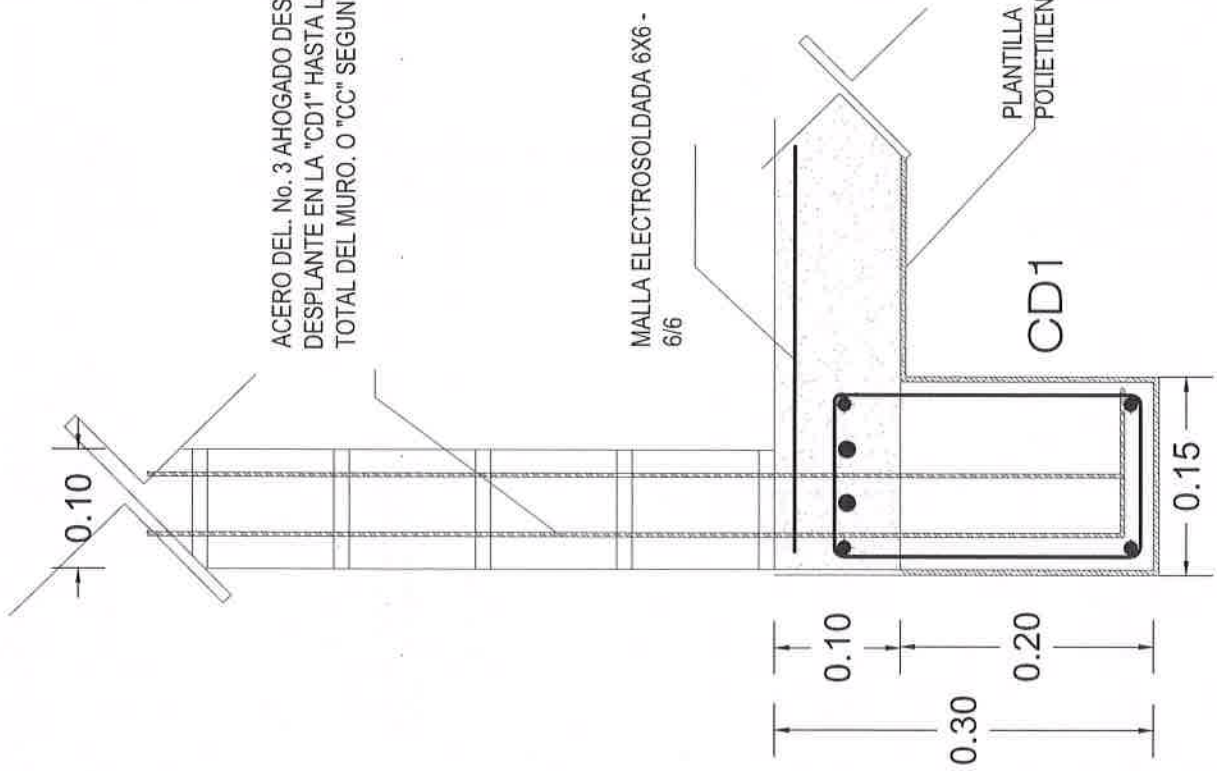

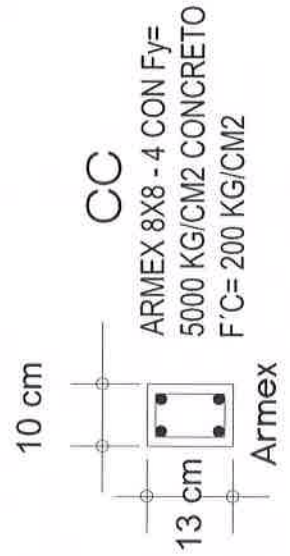
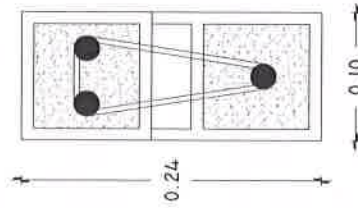
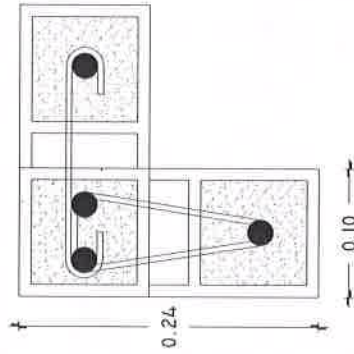
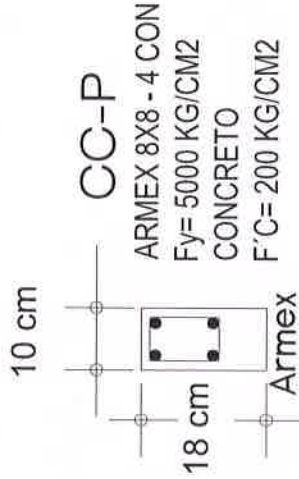

**VIVIENDA
BIENESTAR**

UN PUEBLO TRANSFORMANDO SU HISTORIA

DIRECTOR GENERAL DE VIVIEN:
PROF. ENRIQUE M. FERIA RODRIGUEZ

DIRECTOR DE PLANEACIÓN Y PTO:
LIC. EMMANUEL ANORVE JUSTO.

DPTO. DE INTEGRACIÓN DE EXP. TÉCNICOS:
ARG. JORGE L. LEYVA OSORIO

DPTO. DE ESTUDIOS Y PROYECTOS:
ARQ. OSCAR E. MENDEZ CRUZ

PROYECTO:
CONSTRUCCIÓN DE CUARTO DORMITORIO
20.01 M2 A BASE DE MURO DE LADRILLO
CERAMICO Y CUBIERTA DE LAMINA DE
FIBROCEMENTO P-7 PARA EL
MEJORAMIENTO DE LA VIVIENDA.

PROTOTIPO: CD - 20 - E
CERAMICO - FIBROCEMENTO

TIPO DE PLANO:
DETALLE ESTRUCTURALES

MUNICIPIO:
ANEXO "A"
LOCALIDAD:
ANEXO "A"
ESCALA:
LA INDICADA
ACOTACIÓN:
METROS
FECHA:
2024
No. DE OF. DE AUTORIZACIÓN:
ANEXO "A"
No. DE LICITACIÓN:
EO-XX117-2024

NÚMERO DE PLANO:

15/16

SISTEMA CONSTRUCTIVO

Losa de Cimentación.

Después de limpiar y trazar el terreno, se inicia con la excavación para crear la plataforma y consolidar el terreno de las cadenas de desplante y rodapié, y posteriormente con la colocación de una barrera o membrana de polietileno y posterior el Armex CD1 Y CD2, los cuales se realiza el colado de estos con concreto $f'c = 200 \text{ kg/cm}^2$, y sobre esta una malla electro soldada 6x6, 6-6 donde se vaciará el concreto $f'c = 200 \text{ kg/cm}^2$ con espesor de 10 cm para la losa de cimentación y a la par un fime de concreto $f'c = 150 \text{ kg/cm}^2$ de 8 cm de espesor

Muros.

La construcción de los muros se realizara con dos tipos de ladrillos estructurales cerámicos con una altura maxima de 3.07 m

Ladrillo multiperforado de (10 x 12 x 24 cm) y ladrillo hueco de (10 x 12 x 24 cm), este último con acero de refuerzo vertical en las esquinas con varilla del número 3 y estribos del número 2 a cada dos hiladas.

El proceso de los muros empieza con la colocación de los dos tipos de ladrillo junteados con mortero Tipo 1, considerando los espacios para vanos de puertas y ventanas, así como los ductos de instalaciones y refuerzos verticales y horizontales.

Techumbre.

La techumbre es a base de lámina de fibrocemento P7 de 2.13 x 0.97 cm fijada con birlos a una estructura metálica a base de tubular de 3 x 1 1/2" calibre 18.

Instalación eléctrica.

Dentro de la instalación eléctrica se utilizará manguera tipo Poli - Flex, chulupas galvanizadas, cajas galvanizadas, apagadores y contactos sencillos.

En la instalación eléctrica todos los ductos están insertos en las cadenas de cerramiento y muros; a base de ductos flexibles con guía, y cajas de registro que son colocadas en el proceso de construcción, el cableado es colocado en calibres según corresponda.

Puertas y Ventas.

La vivienda cuenta con puertas prefabricadas de 0.90x2.13 m con cerradura, y ventanas de aluminio de 1.50x1.20 m y cristal de 3mm.



**VIVIENDA
BIENESTAR**

UN PUEBLO TRANSFORMANDO SU HISTORIA

DIRECTOR GENERAL DE BIEN:

PROF. ENRIQUE M. FERIA RODRÍGUEZ

DIRECTOR DE PLANEACIÓN Y PTO:

LIC. EMMANUEL ANORVE JUSTO.

DPTO. DE INTEGRACIÓN DE EXP. TÉCNICOS:

ARQ. JORGE L. LEYVA OSORIO

DPTO. DE ESTUDIOS Y PROYECTOS:

ARQ. OSCAR E. MENDEZ CRUZ

PROYECTO:

CONSTRUCCIÓN DE CUARTO DORMITORIO
20.01 M2 A BASE DE MURO DE LADRILLO
CERÁMICO Y CUBIERTA DE LÁMINA DE
FIBROCEMENTO P-7 PARA EL
MEJORAMIENTO DE LA VIVIENDA.

PROTOTIPO: CD - 20 - E

CERÁMICO - FIBROCEMENTO

TIPO DE PLANO:

ESPECIFICACIONES

MUNICIPIO:

ANEXO "A"

LOCALIDAD:

ANEXO "A"

ESCALA:

LA INDICADA

ACOTACIÓN:

METROS

FECHA:

2024

Nº. DE OF. DE AUTORIZACIÓN:

ANEXO "A"

Nº. DE LICITACIÓN:

EO-XX117-2024

NÚMERO DE PLANO:

16/16



GOBIERNO DEL ESTADO DE OAXACA
VIVIENDA BIENESTAR
DIRECCIÓN DE PLANEACIÓN Y PRESUPUESTO
DEPARTAMENTO DE INTEGRACIÓN DE EXPEDIENTES TÉCNICOS



ANEXO "A"

| No. | MUNICIPIO | LOCALIDAD | No. DE OFICIO DE AUTORIZACION | NUM. OBRA | METAS (ACCIONES) | TIPO DE ACCIÓN | No. DE LICITACION |
|-----|----------------------------------|------------------------|-------------------------------|-----------------------|---------------------|----------------------|-------------------|
| 1 | SAN PEDRO TEUTILA | PIEDRA ANCHA O LA RAYA | SF/SPIP/DRIP/FISE/0765/2024 | FISE/0765/241321/2024 | 14 | | |
| 2 | SANTA MARIA JACATEPEC | EL FORTÍN II | SF/SPIP/DRIP/FISE/0750/2024 | FISE/0750/241352/2024 | 8 | | |
| 3 | SAN PEDRO TEUTILA | EL FARO | SF/SPIP/DRIP/FISE/0772/2024 | FISE/0772/241360/2024 | 17 | | |
| 4 | SAN JUAN BAUTISTA VALLE NACIONAL | SAN ISIDRO CHINANTILLA | SF/SPIP/DRIP/FISE/0775/2024 | FISE/0775/241361/2024 | 5 | CUARTO DORMITORIO | EO-XX117-2024 |
| | | | | | | | |
| | | | | | | | |
| | | | | | | | |
| | | | | | | | |
| | | | | | | | |
| | | | | | 44 | | |

Medidas de 1.22 x 2.44 m.

Los colores se verificarán en el Departamento de Supervisión y Seguimiento de Obras



BIENESTAR
SECRETARÍA DE BIENESTAR,
TEQUIO E INCLUSIÓN



El Gobierno del Estado de Oaxaca Construye

Obra:

Ubicación:

Inversión:

Población beneficiada:

Programa (estatal ó federal):

"Este Programa es público, ajeno a cualquier partido político. Queda prohibido el uso para fines distintos a los establecidos en el programa."- Esta obra fue realizada con recursos públicos federales





GOBIERNO DEL ESTADO DE OAXACA

VIVIENDA BIENESTAR



NOMBRE DE LA OBRA:

BENEFICIARIO:

LOCALIDAD:

MUNICIPIO:

FUENTE:

"ESTA VIVIENDA FUE MEJORADA CON RECURSOS FEDERALES DEL FAIS DEL EJERCICIO FISCAL VIGENTE"

INICIANDO EL DÍA _____ DEL MES DE _____ DEL AÑO 2024
Y SE CONCLUYÓ EL DÍA _____ DEL MES DE _____ DEL AÑO 2024